

Detalle alzado

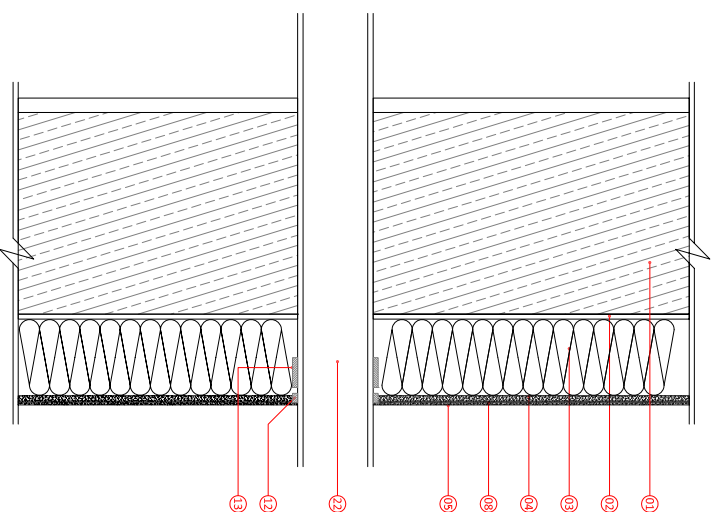
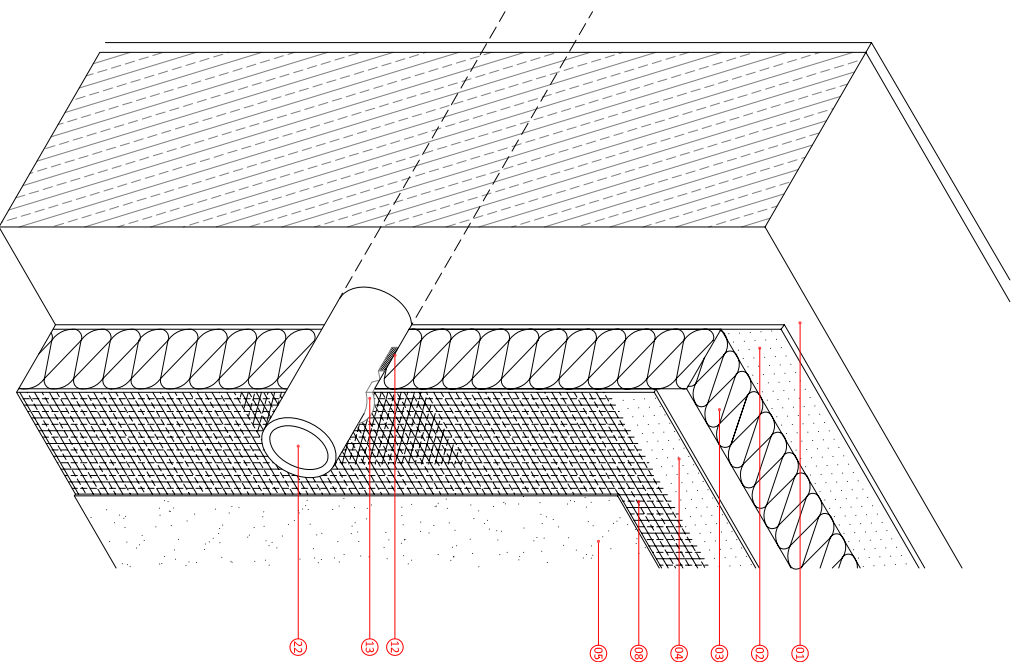
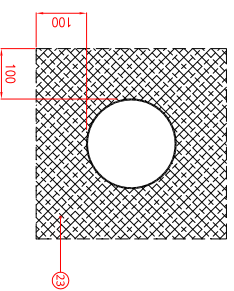

- 11 Muro base
- 12 Mortero REDart Adhesivo
- 13 Aislamiento de lana de roca RockSafe Duo
- 14 Mortero de REDart Capa Base
- 15 Mortero REDart Capa Base + REDart Imprimpación para Silicato o Silicona + REDart Acabado Silicato o Silicona
- 16 Malla de refuerzo
- 17 Cinta adhesiva neopreno para sellado
- 18 Masilla de estanqueidad
- 22 Conducto tubular que atraviesa la fachada
- 23 Malla de refuerzo con retícula a 45º para refuerzo según medidas indicadas

NOTAS:

ROCKWOOL®

ADMINISTRACIÓN Y SERVICIO A CLIENTES

Buc 50, 3º 3ª -08010 BARCELONA

www.rockwool.es e-mail: info@rockwool.es tel. 933189028

PROYECTOR: REDART

TRABAJO :

DESCRIPCIÓN:

**DETALLE CONDUCTO TUBULAR QUE
ATRAVIESEA FACHADA**

ESCALA: 1:7,5 FECHA: 2013

TAMANO HOJA: A4 DIBUJADO POR: DEP. TÉCNICO

NÚMERO DE PLANO: D-15

Este detalle de diseño ha sido producido por Rockwool basado en información extraída de visitas de obra. Este detalle se ha realizado para mostrar la instalación del sistema Rockwool y deberá ser utilizado como referencia por el equipo de diseño del proyecto en la producción de este detalle a menos que se encuentre recogido dentro de un acuerdo de garantía entre Rockwool y usuarios para este proyecto concreto.

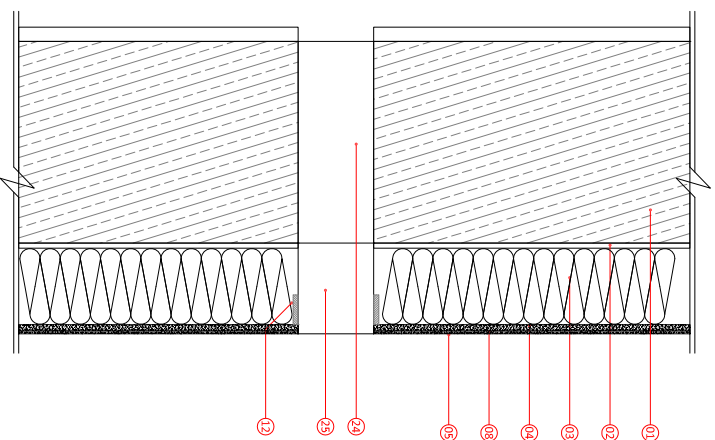
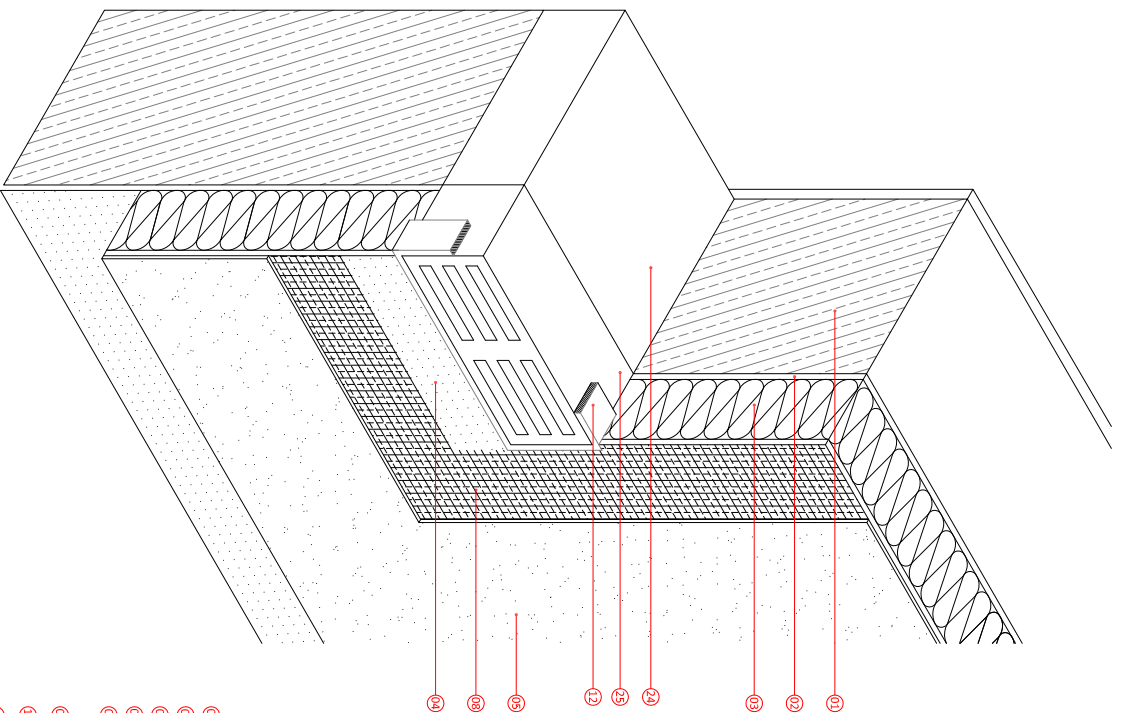

- 11 Muro base
- 12 Mortero REDART Adhesivo
- 13 Aislamiento de lana de roca RockSate Duo
- 14 Mortero de REDART Capa Base
- 15 Mortero REDART Capa Base + REDART Imprimpación para Silicato o Silicona + REDART Acabado Silicato o Silicona
- 16 Malla de refuerzo
- 17 Cinta adhesiva neopreno para sellado
- 18 Conducto tubular que atraviesa la fachada
- 19 Elemento ventilación existente
- 20 Nuevo elemento de ventilación adaptado al espesor de aislamiento

ROCKWOOL

ADMINISTRACIÓN Y SERVICIO A CLIENTES

Bruic 50, 3º 3ª -08010 BARCELONA

www.rockwool.es e-mail: info@rockwool.es tel. 933189028

PROYECTO:

REDART

TRABAJO :

DESCRIPCIÓN:

DETALLE SALIDA CONDUCTO
VENTILACIÓN

ESCALA:

1:7,5

FECHA:

2013

TAMAÑO HOJA:

A4

DIBUJADO POR:

DEP. TÉCNICO

NÚMERO DE PLANO:

D-16

Este detalle de diseño ha sido producido por Rockwool basado en información extraída de visitas de obra. Este detalle se ha realizado para mostrar la instalación del sistema Rockwool y debería ser utilizado como referencia por el equipo de diseño del proyecto en la producción de los detalles constructivos del mismo. Rockwool no aceptará ninguna responsabilidad por errores de interpretación o de ejecución dentro de un estudio de garantía entre Rockwool y ustedes para este proyecto concreto.

NOTAS:

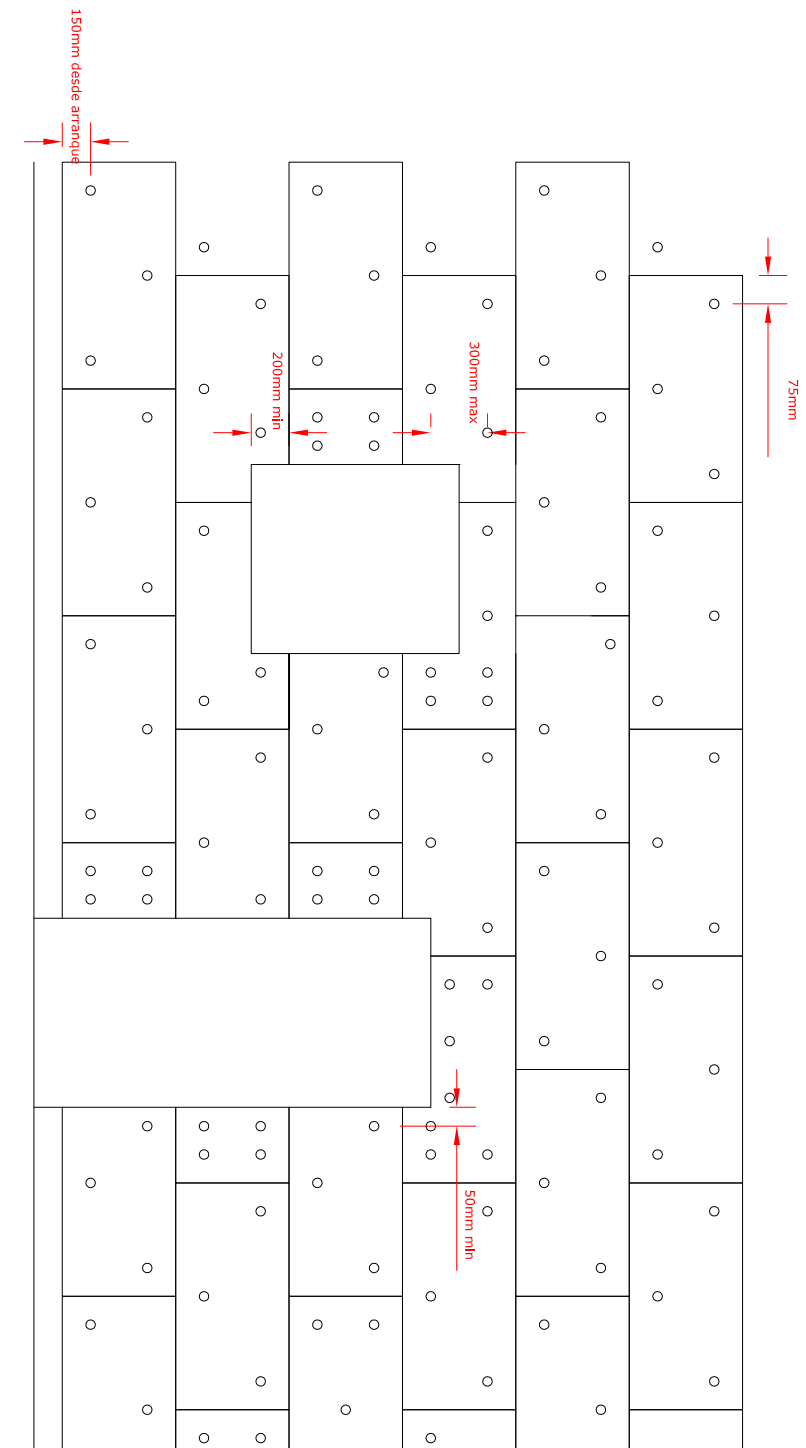

ROCKWOOL®

ADMINISTRACIÓN Y SERVICIO A CLIENTES

Bruc 50, 3^{er} 3^a -08010 BARCELONA

www.rockwool.es e-mail: info@rockwool.es tel. 933189028

PROYECTO:

REDART

TRABAJO :

DESCRIPCIÓN:

DETALLE DISTRIBUCIÓN FIJACIONES EN
FACHADA TIPO "W"

ESCALA: 1:20 FECHA: 2013

TAMAÑO HOJA: A4 DIBUJADO POR: DEP. TÉCNICO

NÚMERO DE PLANO: D-02

Este detalle de diseño ha sido producido por Rockwool basado en información extractada de vistas de obra. Este detalle se ha realizado para mostrar la instalación del sistema Rockwool y de los detalles constructivos del mismo. Rockwool no aceptará ninguna responsabilidad por este detalle a menos que se encuentre recogido dentro de un acuerdo de garantía entre Rockwool y ustedes para este proyecto concreto.

NOTAS:

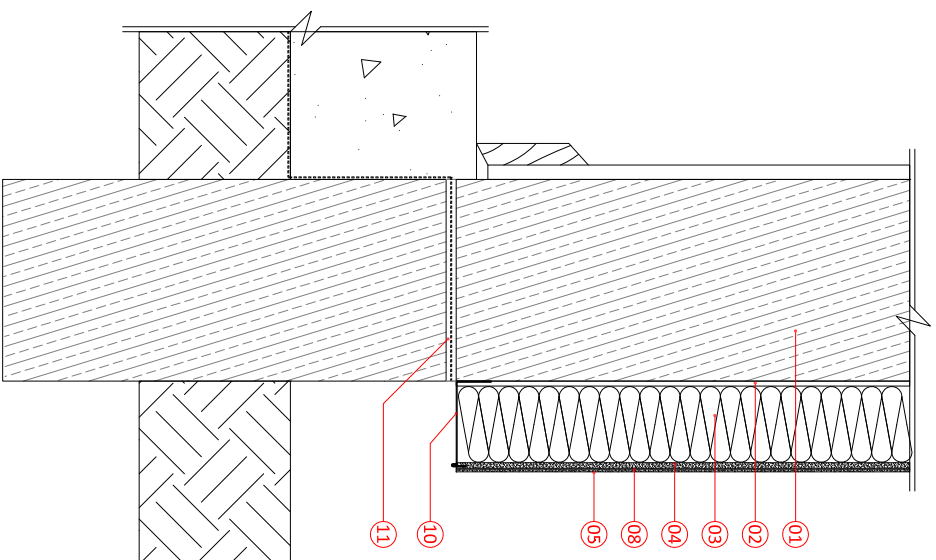
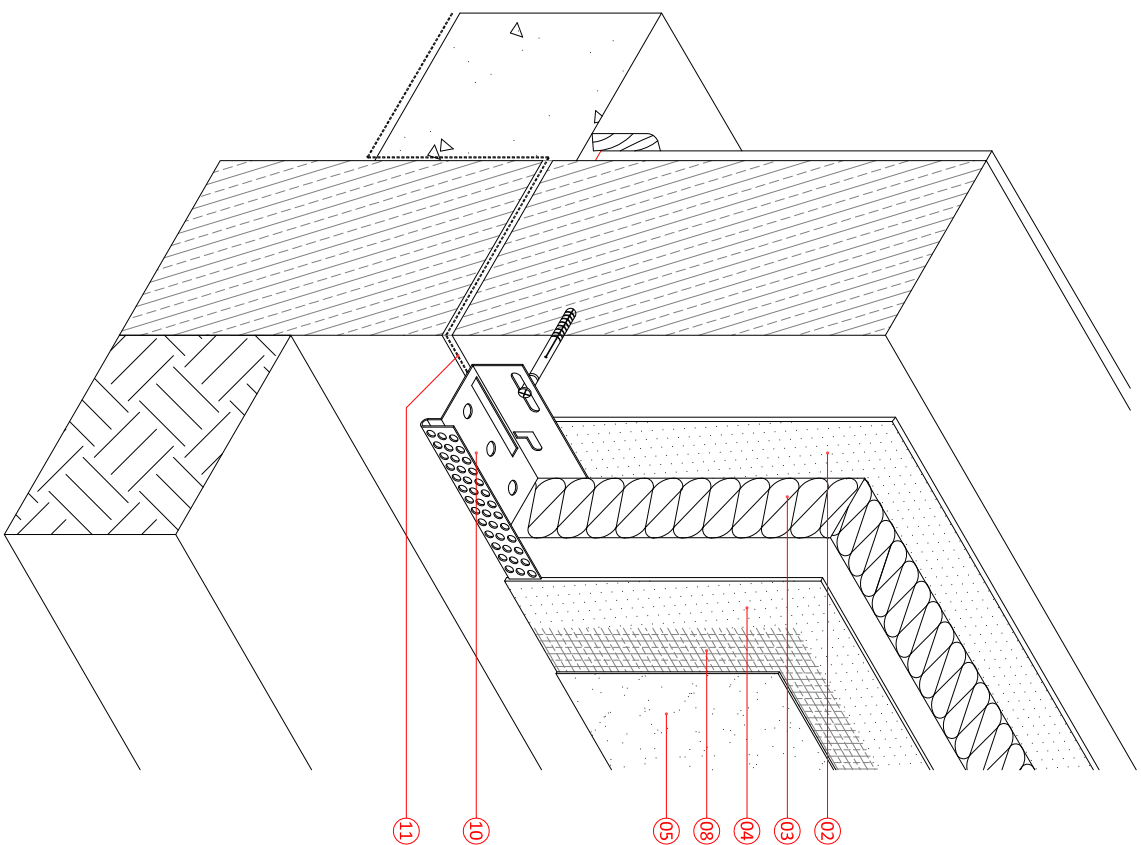

- 01 Muro base
- 02 Mortero REDart Adhesivo
- 03 Aislamiento de lana de roca RockSate Duo
- 04 Mortero de REDart Capa Base
- 05 Mortero REDart Capa Base + REDart Imprimpación para Silicato o Silicona + REDart Acabado Silicato o Silicona
- 08 Malla de refuerzo
- 09 Perfil de arranque de aluminio TIPO 1
- 10 Lámina impermeabilizante DPC para muros de carga para evitar el remonte capilar
- 11

NOTAS:

ROCKWOOL®

ADMINISTRACIÓN Y SERVICIO A CLIENTES

Buic 50, 3ª 3ª -08010 BARCELONA

www.rockwool.es e-mail: info@rockwool.es tel. 933189028

PROYECTO:

REDART

TRABAJO :

DESCRIPCIÓN:

DETALLE ARRANQUE MURO FACHADA

ESCALA:

1:7,5

FECHA:

2013

TAMAÑO HOJA:

A4

DIBUJADO POR:

DEP. TÉCNICO

NÚMERO DE PLANO:

D-05

Este detalle de diseño ha sido producido por Rockwool basado en información extraída de vistas de obra. Este detalle se ha realizado para mostrar la instalación del sistema Rockwool y los detalles constructivos del mismo. Rockwool no aceptará ninguna responsabilidad por este detalle a menos que se encuentre recogido dentro de un acuerdo de garantía entre Rockwool y ustedes para este proyecto concreto.

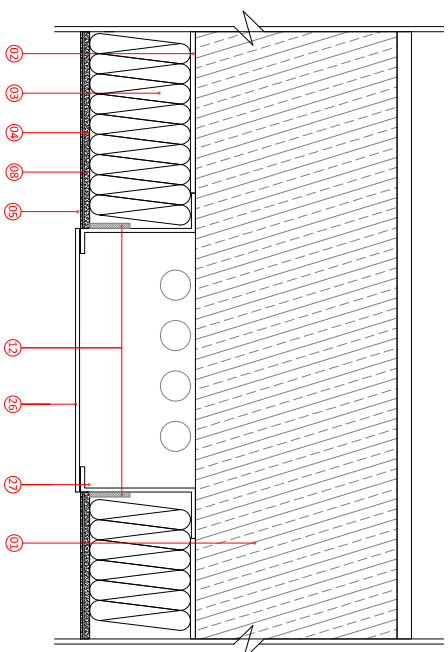
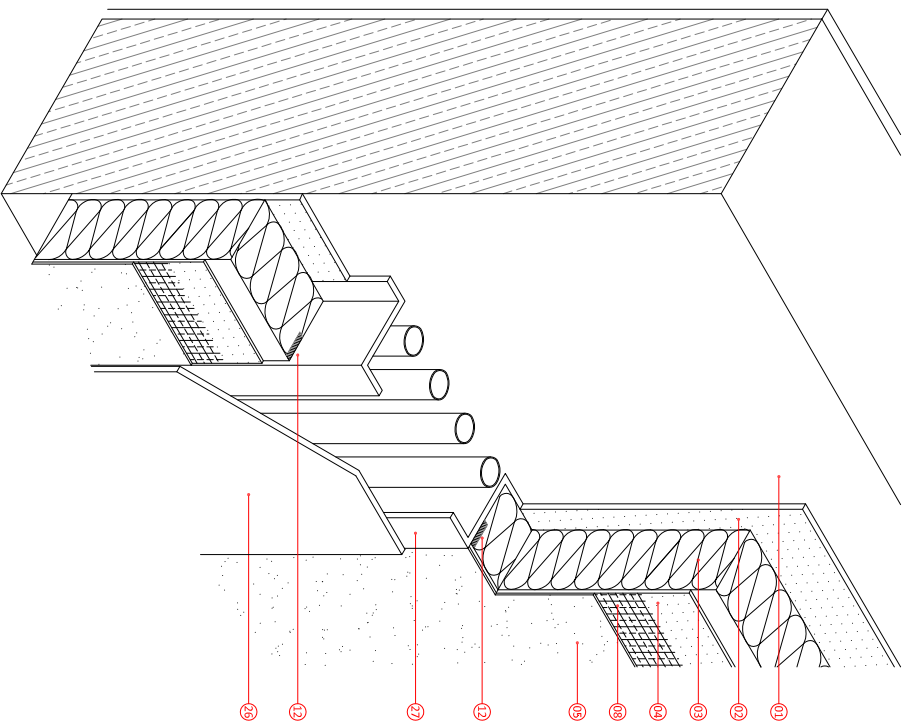

- 01 Muro base
- 02 Mortero REDart Adhesivo
- 03 Aislamiento de lana de roca RockSate Duo
- 04 Mortero de REDart Capa Base
- 05 Mortero REDart Capa Base + REDart Imprimpación para Silicato o Silicona + REDart Acabado Silicato o Silicona
- 06 Malla de refuerzo
- 07 Cinta adhesiva neopreno para sellado
- 25 Panel Ventilado para ocultar conductos de gas
- 27 Pletinas de refuerzo fijadas a la fachada existente

ROCKWOOL®

ADMINISTRACION Y SERVICIO A CLIENTES

Bruce 50, 3º - 3ª - 08010 BARCELONA

www.rockwool.es e-mail: info@rockwool.es tel. 933189028

PROYECTO:

REDART

TRABAJO :

DESCRIPCION:

**DETALLE ACABADO CONDUCTOS
FACHADA Y CAJÓN DE VENTILACION +
MANTENIMIENTO**

ESCALA:

1:7,5

FECHA:

2013

TAMAÑO HOJA:

A4

DIBUJADO POR:

DEP. TÉCNICO

NÚMERO DE PLANO:

D-17

Este detalle de diseño ha sido producido por Rockwool basado en información extraída de sus ficheros técnicos. Rockwool no se responsabiliza de los errores de interpretación y deberá ser utilizado como referencia por el equipo de diseño del proyecto en la producción de los detalles constructivos del mismo. Rockwool no aceptará ninguna responsabilidad por este detalle a menos que se encuentre recogido dentro de un acuerdo de garantía entre Rockwool y ustedes para este proyecto concreto.

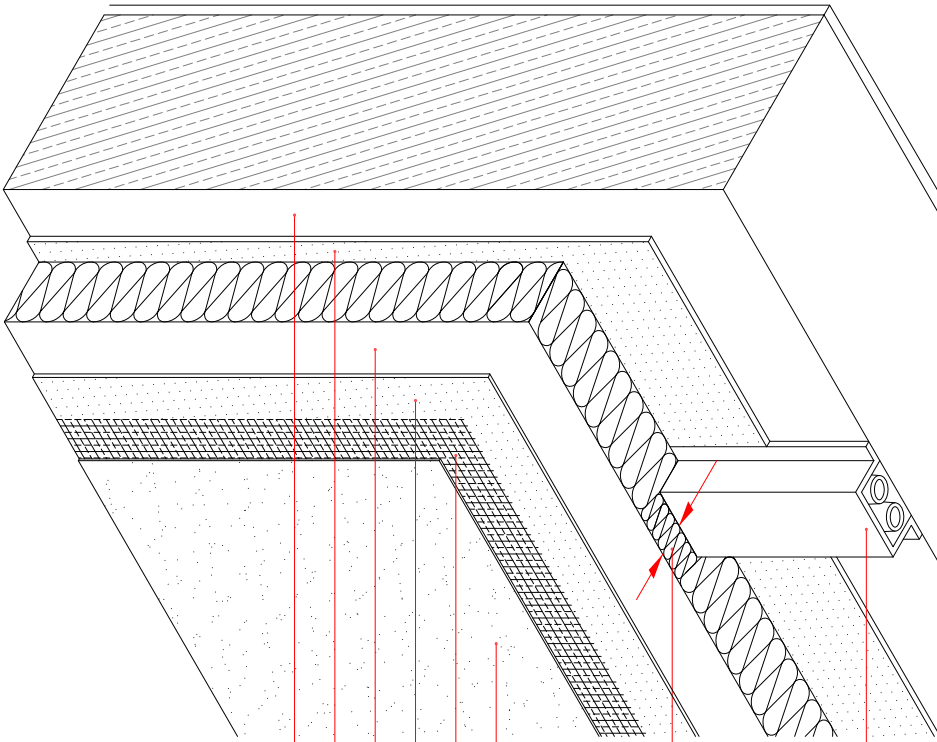

perfil de remate para alojamiento del conducto

min 30mm aislamiento

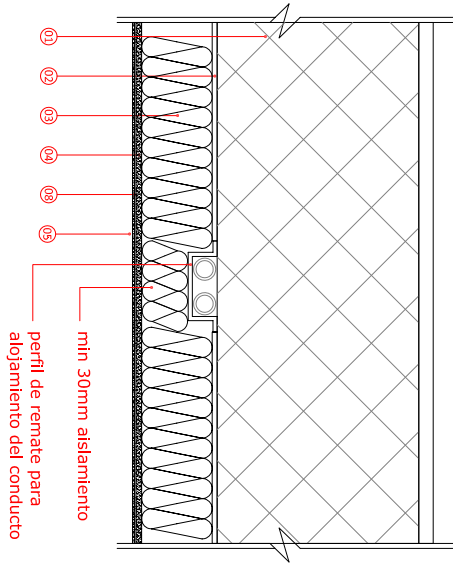

min 30mm aislamiento
perfil de remate para alojamiento del conducto

- 01 Muro base
- 02 Mortero REDart Adhesivo
- 03 Aislamiento de lana de roca RockSate Duo
- 04 Mortero de REDart Capa Base
- 05 Mortero REDart Capa Base + REDart Imprimitación para Silicato o Silicona + REDart Acabado Silicato o Silicona
- 06 Malla de refuerzo
- 07 Cinta adhesiva neopreno para sellado

ROCKWOOL

ADMINISTRACION Y SERVICIO A CLIENTES

Bruc 50, 3^{er} 3^a -08010 BARCELONA

www.rockwool.es e-mail: info@rockwool.es tel. 933189028

PROYECTO: REDART

TRABAJO :

DESCRIPCIÓN:
DETALLE ACABADO CONDUCTOS
FACHADA NO REGISTRABLES

ESCALA: 1:7,5 FECHA: 2013

TAMAÑO HOJA: A4 DIBUJADO POR: DEP. TÉCNICO

NÚMERO DE PLANO: D-18

Este detalle de diseño ha sido producido por Rockwool basado en información extraída de vistas de obra. Este detalle se ha realizado para mostrar la instalación del sistema Rockwool y para fines constructivos del mismo. Rockwool no aceptará ninguna responsabilidad por este detalle a menos que se encuentre recogido dentro de un acuerdo de garantía entre Rockwool y ustedes para este proyecto concreto.

NOTAS:

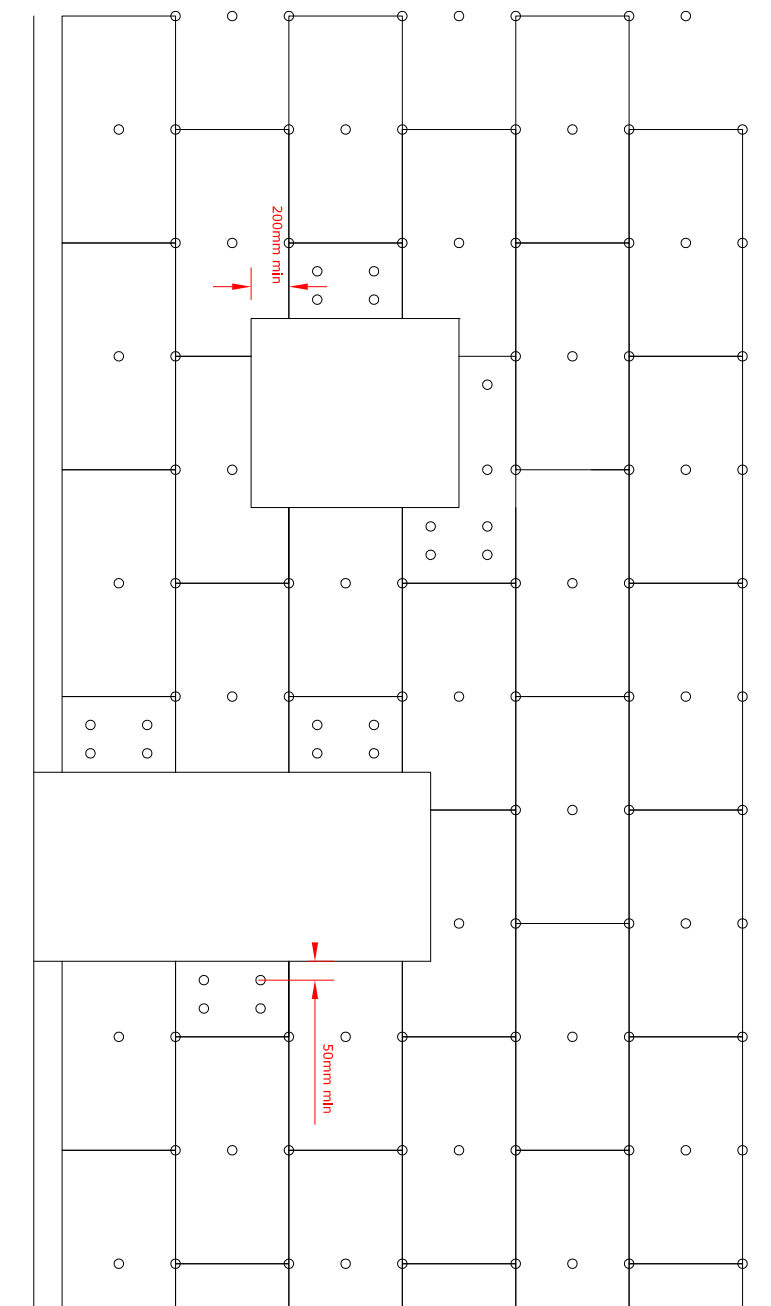

ROCKWOOL®

ADMINISTRACIÓN Y SERVICIO A CLIENTES

Bruce 50, 3º 3ª -08010 BARCELONA

www.rockwool.es e-mail: info@rockwool.es tel. 933189028

PROYECTO:

REDART

TRABAJO :

DESCRIPCIÓN:

DETALLE DISTRIBUCIÓN FLAJACIONES EN
FACHADA TIPO "T"

ESCALA: 1:20 FECHA: 2013

TAMAÑO HOJA: A4 DIBUJADO POR: DEP. TÉCNICO

NÚMERO DE PLANO: **D-01**

Este detalle de diseño ha sido producido por Rockwool basado en información extractada de vistas de obra. Este detalle se ha realizado para mostrar la instalación del sistema Rockwool y no debe ser utilizado como referencia para la ejecución de obra. Rockwool no aceptará ninguna responsabilidad por los detalles constructivos del mismo. Rockwool no aceptará ninguna responsabilidad por este detalle a menos que se encuentre recogido dentro de un acuerdo de garantía entre Rockwool y ustedes para este proyecto concreto.

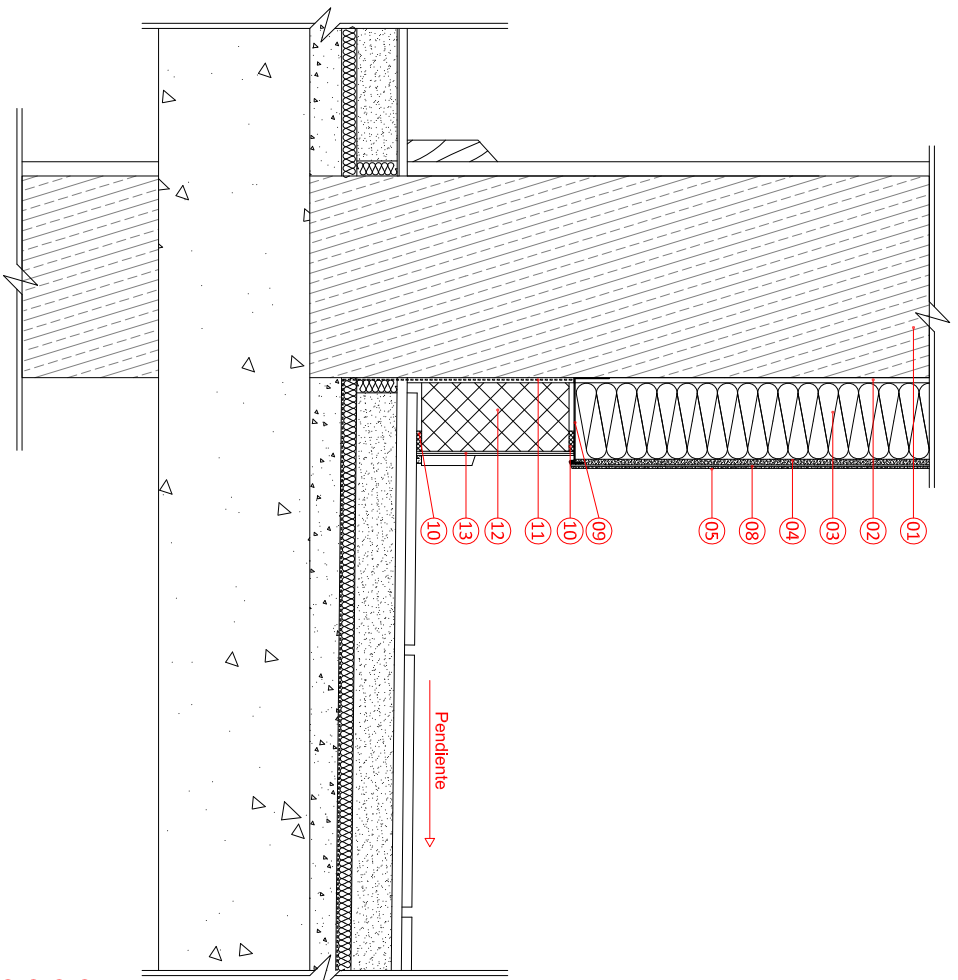

- 01 Muro base
- 02 Mortero REDArt Adhesivo
- 03 Aislamiento de lana de roca RockSate Duo
- 04 Mortero de REDArt Capa Base
- 05 Mortero REDArt Capa Base + REDArt Imprimpación para Silicato o Silicona + REDArt Acabado Silicato o Silicona
- 06 Malla de refuerzo
- 07 Perfil de arranque de aluminio
- 08 Cinta adhesiva neopreno para sellado
- 09 Lámina impermeabilizante
- 10 Lámina impermeable, Mortero REDArt Capa Base + malla + REDArt Imprimpación para Silicato o Silicona + REDArt Acabado Silicato o Silicona
- 11 XPS
- 12
- 13
- 14

NOTAS:

ROCKWOOL®

ADMINISTRACIÓN Y SERVICIO A CLIENTES

Bruc 50, 3ª 3ª -08010 BARCELONA

www.rockwool.es e-mail: info@rockwool.es tel. 9331189028

PROYECTO: REDART

TRABAJO:

DESCRIPCIÓN:

DETALLE ENCUENTRO CON BALCÓN

ESCALA: 1:7,5 FECHA: 2013

TAMAÑO HOJA: A4 DIBUADO POR: DEP. TÉCNICO

NÚMERO DE PLANO: D-21

Este detalle de diseño ha sido producido por Rockwool basado en información extraída de visitas de obra. Este detalle se ha realizado para mostrar la instalación del sistema Rockwool y debería ser utilizado como referencia por el equipo de diseño del proyecto en la producción de los detalles constructivos del mismo. Rockwool no aceptará ninguna responsabilidad por los errores de este detalle si se encuentran. Rockwool no garantiza la idoneidad de los detalles de Rockwool y sus derivados para este proyecto constructivo.

NOTAS:

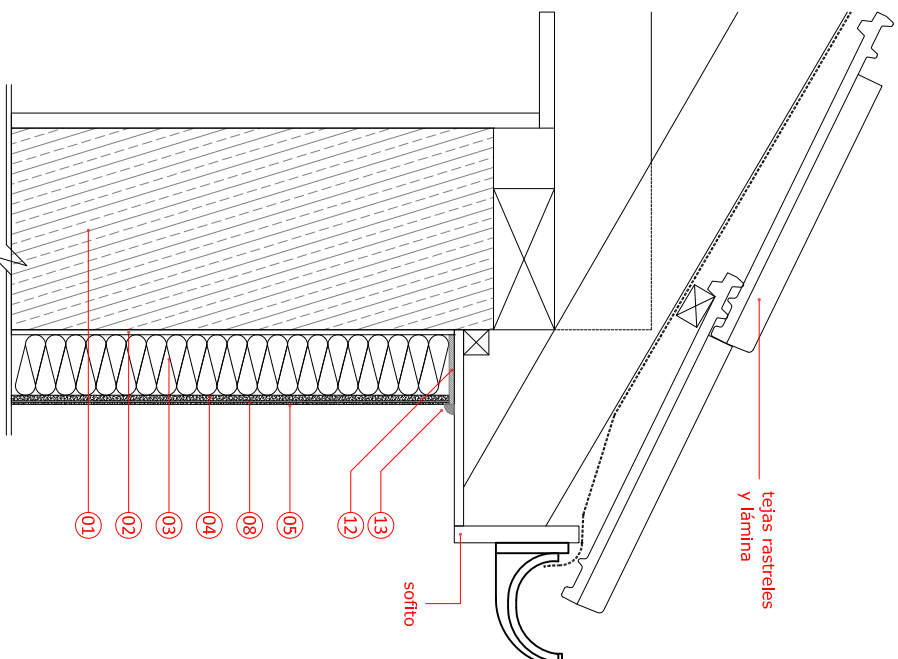
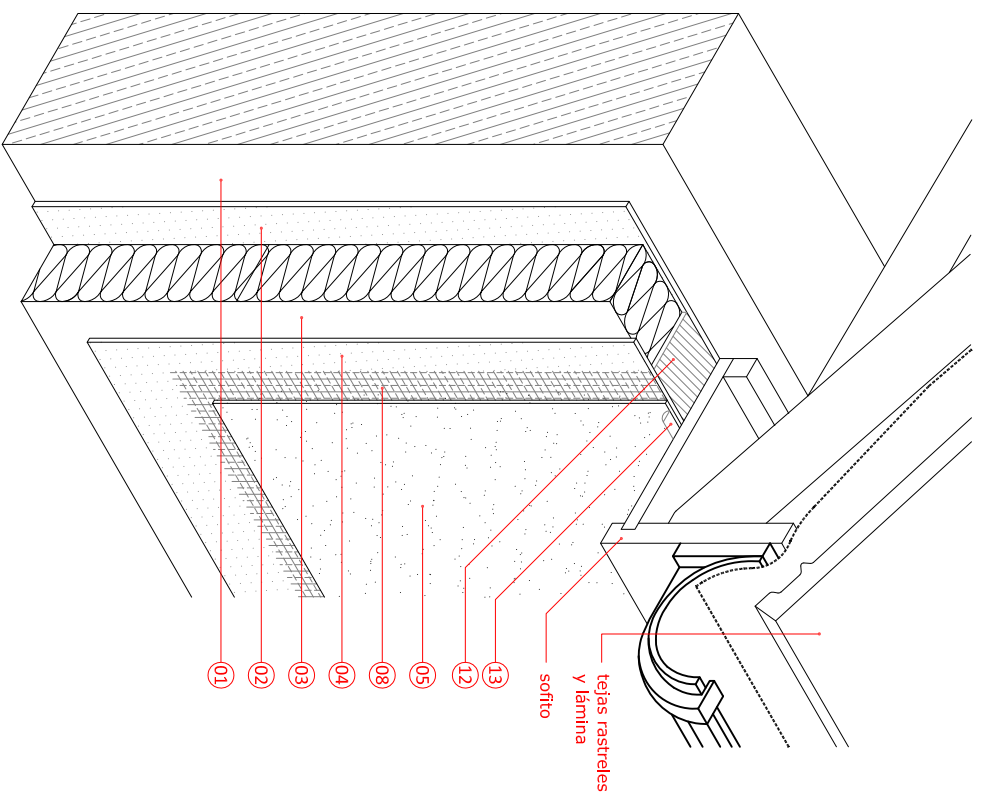

- 01 Muro base
- 02 Mortero REDART Adhesivo
- 03 Aislamiento de lana de roca Rockwool Duo
- 04 Mortero de REDART Capa Base
- 05 Mortero REDART Capa Base + REDART Imprimpación para Silicato o Silicona + REDART Acabado Silicato o Silicona
- 08 Malla de refuerzo
- 12 Cinta adhesiva neopreno para sellado
- 13 Masilla de estanqueidad

ROCKWOOL®

ADMINISTRACION Y SERVICIO A CLIENTES

Bruc 50, 3º 3ª -08010 BARCELONA

www.rockwool.es e-mail: info@rockwool.es tel: 933189028

PROYECTO:

REDART

TRABAJO :

DESCRIPCIÓN:

DETALLE ENCuentRO CON CUBIERTA

ESCALA:

1:7,5

FECHA:

2013

TAMAÑO HOJA:

A4

DIBUJADO POR:

DEP. TÉCNICO

NÚMERO DE PLANO:

D-20

Este detalle de diseño ha sido producido por Rockwool basando en información escrita de visitas de obra. Este detalle se ha realizado para mostrar la instalación del sistema Rockwool y debería ser utilizado como referencia por el equipo de diseño del proyecto en la producción de los detalles constructivos del mismo. Rockwool no aceptará ninguna responsabilidad por este detalle a menos que se encuentre recogido dentro de un acuerdo de garantía entre Rockwool y el/los arquitectos para este proyecto concreto.

NOTAS:

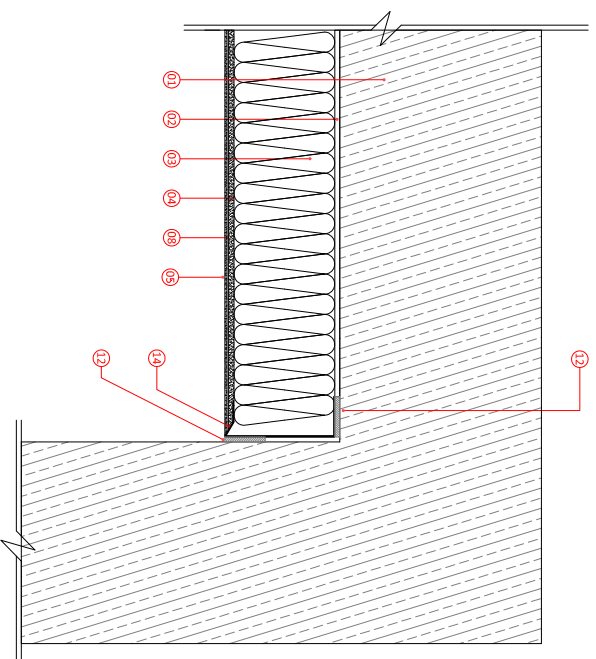
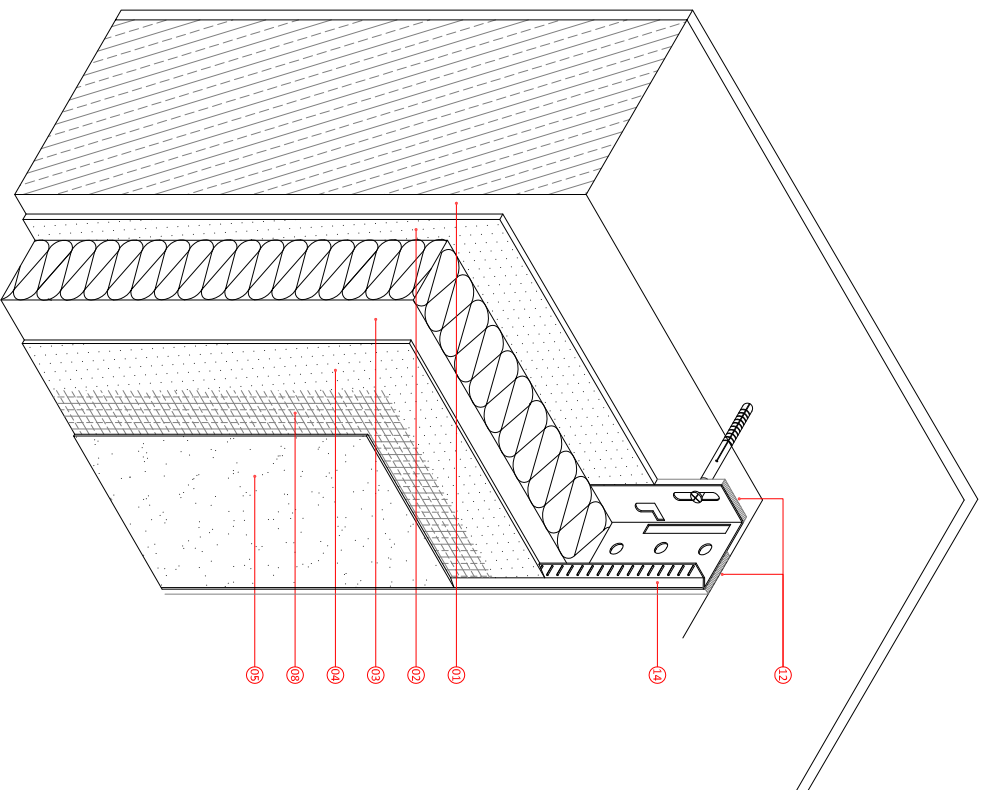

- ⑪ Muro base
- ⑫ Mortero REDART Adhesivo
- ⑬ Aislamiento de lana de roca RockSate Duo
- ⑭ Mortero de REDART Capa Base
- ⑮ Mortero REDART Capa Base + REDART Imprimpación para Silicato o Silicona + REDART Acabado Silicato o Silicona
- ⑯ Malla de refuerzo
- ⑰ Cinta adhesiva neopreno para sellado
- ⑱ Perfil de aluminio para remate de solución

NOTAS:

ROCKWOOL®

ADMINISTRACIÓN Y SERVICIO A CLIENTES

Buac 50, 3º 3ª -08010 BARCELONA

www.rockwool.es e-mail: info@rockwool.es tel. 933189028

PROYECTO:

REDART

TRABAJO:

DESCRIPCIÓN:

DETALLE ENCUENTRO CON MURO
PERPENDICULAR A

ESCALA:

1:7,5

FECHA:

2013

TAMAÑO HOJA:

A4

DIBUJADO POR:

DEP. TÉCNICO

NÚMERO DE PLANO:

D-10

Este detalle de diseño ha sido producido por Rockwool basándose en información obtenida de visitantes de otros detalles. Este detalle se ha realizado para mostrar la instalación del sistema Rockwool y deberá ser utilizado como referencia por el equipo de diseño del proyecto en la producción de las demás construcciones del mismo. Rockwool no aceptará ninguna responsabilidad por este detalle a menos que se encuentre recogido dentro de un acuerdo de garantía entre Rockwool y ustedes para este proyecto concreto.

NOTAS:

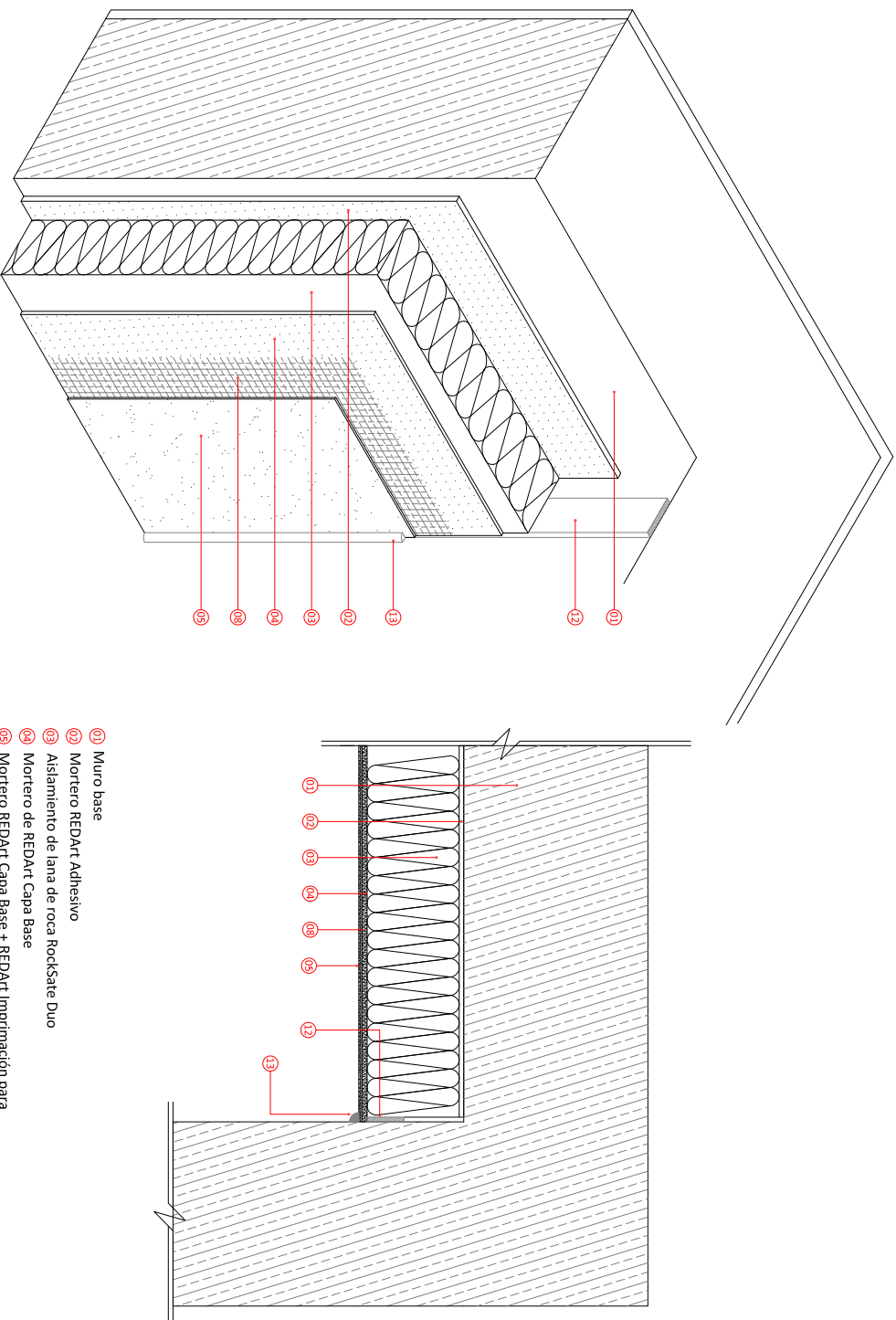

- 01 Muro base
- 02 Mortero REDART Adhesivo
- 03 Aislamiento de lana de roca Rockcote Duo
- 04 Mortero de REDART Capa Base
- 05 Mortero REDART Capa Base + REDART Imprimpación para Silicato o Silicona + REDART Acabado Silicato o Silicona
- 06 Malla de refuerzo
- 07 Cinta adhesiva neopreno para sellado
- 08 Masilla de estanqueidad

ROCKWOOL

ADMINISTRACIÓN Y SERVICIO A CLIENTES

Bruic 50, 3^{er} 3^a -08010 BARCELONA

www.rockwool.es e-mail: info@rockwool.es tel. 933189028

PROYECTO: REDART

TRABAJO:

DESCRIPCIÓN:

DETALLE ENCUENTRO CON MURO
PERPENDICULAR B

ESCALA: 1:7,5 FECHA: AGOSTO 2013

TAMAÑO HOJA: A4 DIBUJADO POR:

DEP. TÉCNICO

NÚMERO DE PLANO:

D-11

Este detalle de diseño ha sido producido por Rockwool basando en información extraída de visitas de obra. Este detalle se ha realizado para mostrar la instalación del sistema Rockwool y debería ser utilizado como referencia por el equipo de diseño del proyecto en la producción de los detalles constructivos del mismo. Rockwool no aceptará ninguna responsabilidad por este detalle a menos que se encuentre recogido dentro de un acuerdo de garantía entre Rockwool y el usuario para este proyecto concreto.

NOTAS:

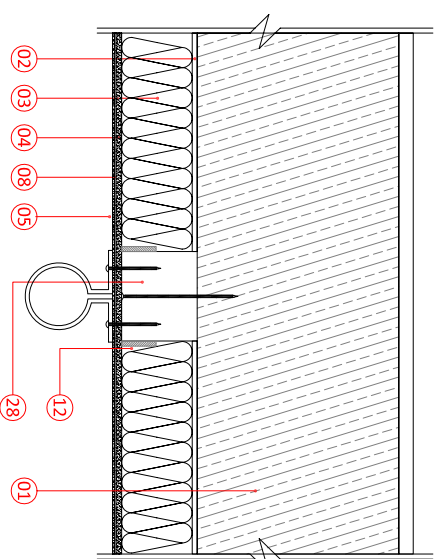
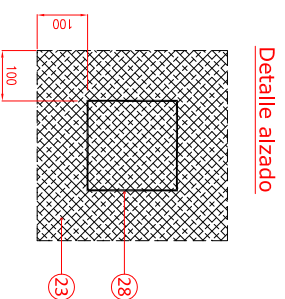

- 01 Muro base
- 02 Mortero REDart Adhesivo
- 03 Aislamiento de lana de roca RockSate Duo
- 04 Mortero de REDart Capa Base
- 05 Mortero REDart Capa Base + REDart Imprimitación para Silicato o Silicona + REDart Acabado Silicato o Silicona
- 08 Malla de refuerzo
- 08 Bloque de madera tratada
- 12 Malla de refuerzo con retícula a 45º para refuerzo según medidas indicadas
- 12 Cinta adhesiva neopreno para sellado

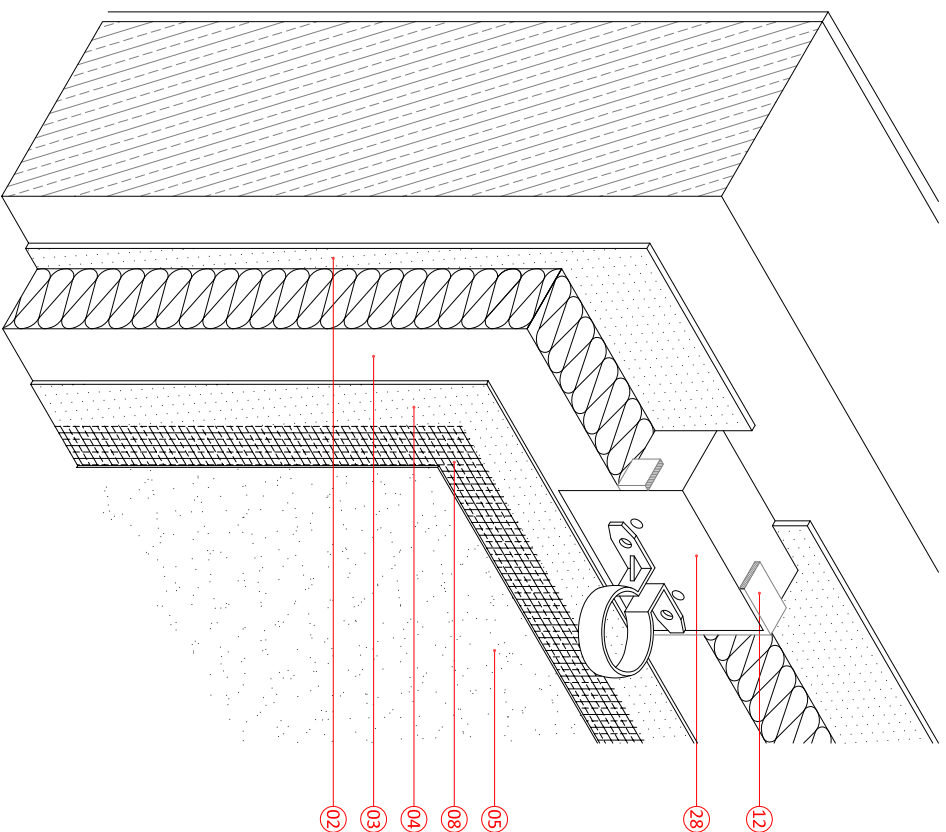

ROCKWOOL®

ADMINISTRACIÓN Y SERVICIO A CLIENTES

Bruc 50, 3ª 3ª -08010 BARCELONA

www.rockwool.es e-mail: info@rockwool.es tel. 933189028

PROYECTO: REDART

TRABAJO :

DESCRIPCIÓN:
**DETALLE ANCLAJE ESTRUCTURA PARA
INSTALACIÓN DE BAJANTE**

ESCALA: 1:7,5 FECHA: 2013

TAMAÑO HOJA: A4 DIBUADO POR: DEP. TÉCNICO

NÚMERO DE PLANO: **D-19**

Este detalle de diseño ha sido producido por Rockwool basado en información extraída de vistas de obra. Este detalle se ha realizado para mostrar la instalación del sistema Rockwool y para su uso como referencia. Para el equipo de diseño del proyecto en la ejecución de este detalle a menos que se encuentre recogido dentro de un acuerdo de garantía entre Rockwool y usted para este proyecto concreto.

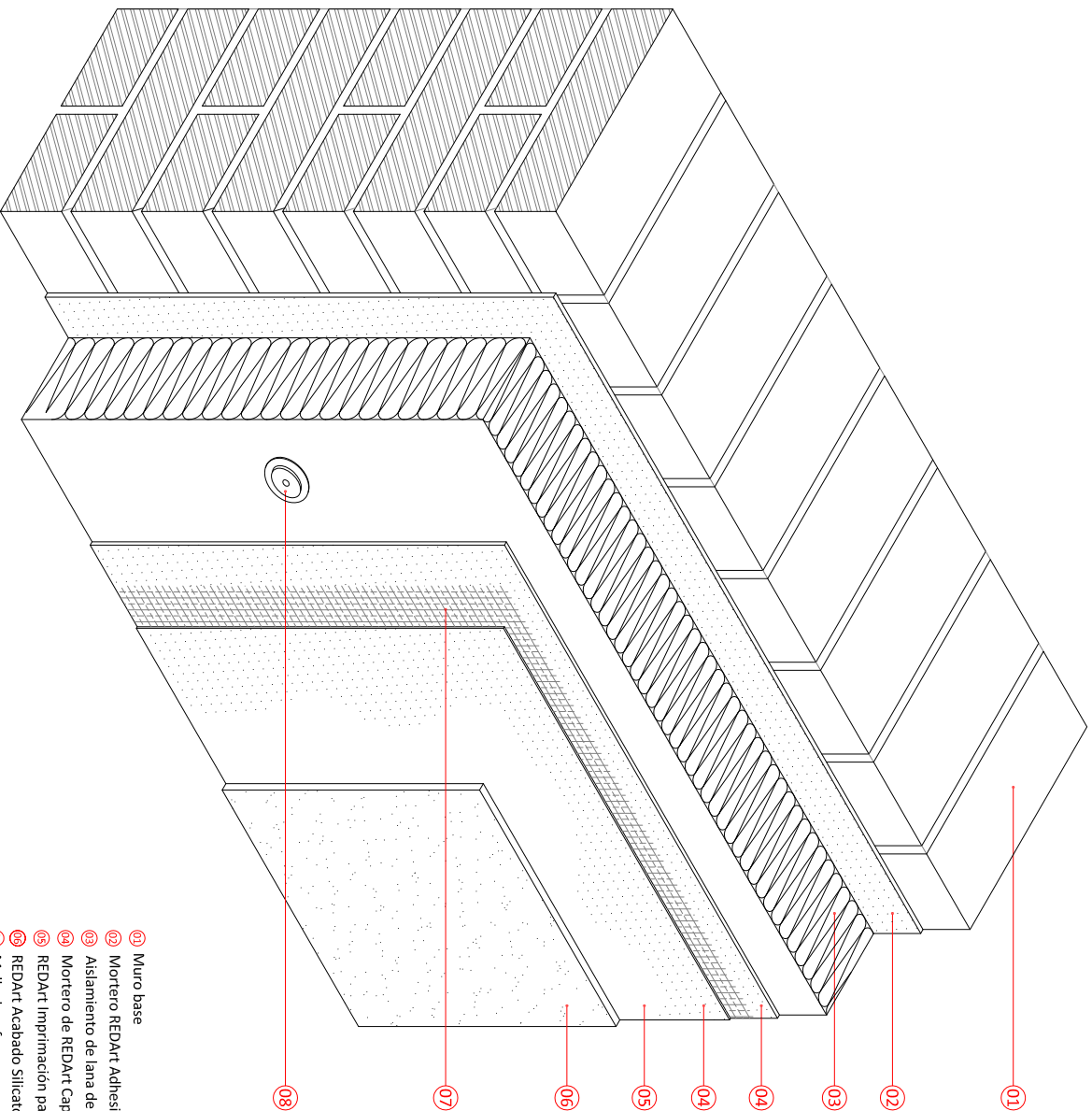

- 01 Muro base
- 02 Mortero REDArt Adhesivo
- 03 Aislamiento de lana de roca RockSate Duo
- 04 Mortero de REDArt Capa Base
- 05 REDArt Imprimación para Silicato o Silicona
- 06 REDArt Acabado Silicato o Silicona
- 07 Malla de refuerzo
- 08 Fijación mecánica

NOTAS:

ROCKWOOL®

ADMINISTRACIÓN Y SERVICIO A CLIENTES

Bruic 50, 3º 3ª -08010 BARCELONA

www.rockwool.es e-mail: info@rockwool.es tel. 933189028

PROYECTO:

REDART

TRABAJO :

DESCRIPCIÓN:

DETALLE ESTANDARD REDART

ESCALA:

FECHA:

2013

TAMAÑO HOJA:

A4

DIBUJADO POR:

DEP. TÉCNICO

NÚMERO DE PLANO:

D-03

Este detalle de diseño ha sido producido por Rockwool basado en información extraída de visitas de obra. Este detalle se ha realizado para mostrar la instalación del sistema Rockwool y deberá ser utilizado como referencia por el equipo de diseño del proyecto en la producción y ejecución de la obra. Este detalle no es un documento de especificación técnica. Para más este detalle a menos que se encuentre recogido dentro de un acuerdo de garantía entre Rockwool y ustedes para este proyecto concreto.

NOTAS:
La colocación de la malla de refuerzo se realizará previamente a la instalación de la malla de refuerzo general.

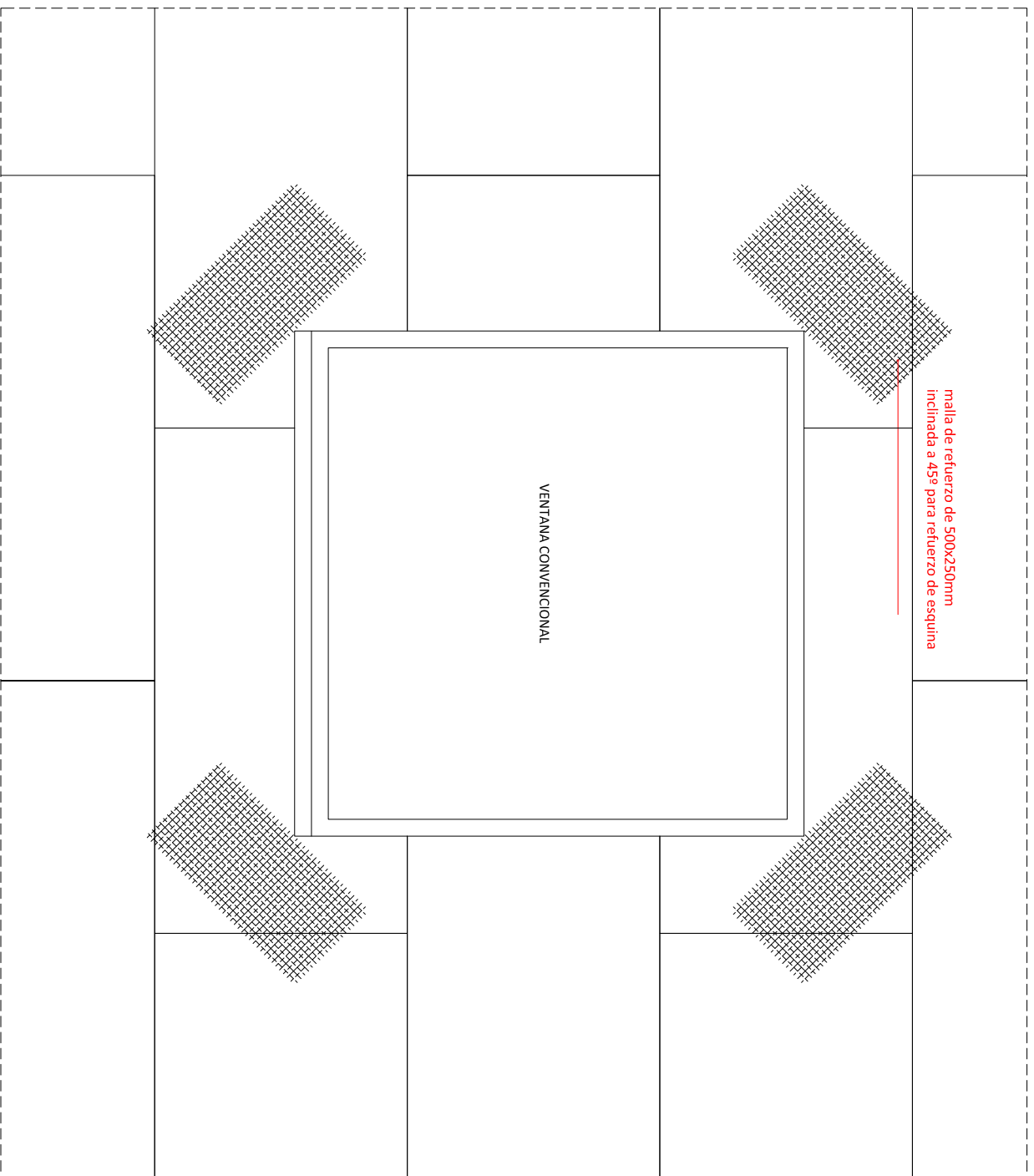

ROCKWOOL®

ADMINISTRACIÓN Y SERVICIO A CLIENTES

Bruic 50, 3º 3ª -08010 BARCELONA

www.rockwool.es e-mail: info@rockwool.es tel. 933189028

PROYECTO:

REDAT

TRABAJO :

DESCRIPCIÓN:

DETALLE MALLA DE REFUERZO EN
ESQUINAS DE VENTANAS

ESCALA:

1:7,5

FECHA:

2013

TAMAÑO HOJA:

A4

DIBUJADO POR:

DEP. TÉCNICO

NÚMERO DE PLANO:

D-04

Este detalle de diseño ha sido producido por Rockwool basado en información extraída de visitas de obra. Este detalle se ha realizado para mostrar la instalación del sistema Rockwool y deberá ser utilizado como referencia por el equipo de diseño del proyecto en la producción de los planos constructivos del mismo. Rockwool no acepta ninguna responsabilidad por este detalle de diseño, que se realiza dentro de un acuerdo de garantía entre Rockwool y ustedes para este proyecto concreto.

NOTAS:

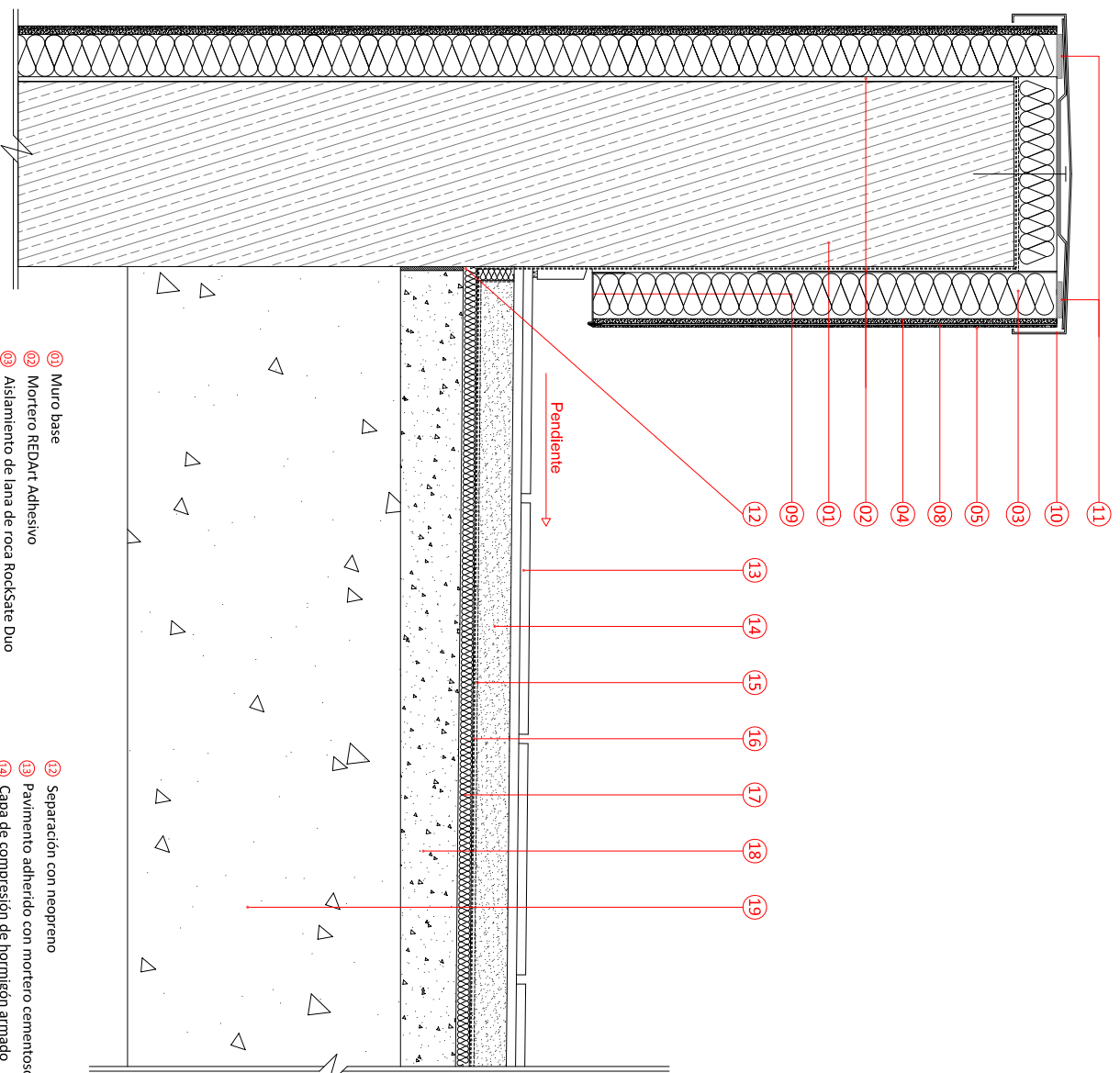

- 01 Muro base
- 02 Mortero REDART Adhesivo
- 03 Aislamiento de lana de roca RockSate Duo
- 04 Mortero de REDART Capa Base
- 05 Mortero REDART Capa Base + REDART Imprimpación para Silicato o Silicona + REDART Acabado Silicato o Silicona
- 06 Perfil de arranque de aluminio
- 07 Chapa de aluminio de remate
- 08 Cinta de neopreno para sellado
- 09 Separación con neopreno
- 10 Pavimento adherido con mortero cementoso
- 11 Capa de compresión de hormigón armado
- 12 Lamina separadora geotextil
- 13 LBM con armadura de fieltro de políester
- 14 Aislamiento de lana de roca Monorock 366
- 15 Mortero de nivelación y pendientes
- 16 Forjado

ROCKWOOL®

ADMINISTRACIÓN Y SERVICIO A CLIENTES

Bruc 50, 3^{er} 3^a -08010 BARCELONA

www.rockwool.es e-mail: info@rockwool.es tel. 933189028

PROYECTO:

REDART

TRABAJO :

DESCRIPCIÓN:

DETALLE DE REMATE EN PETO DE CUBIERTA

ESCALA:

1:7,5

FECHA:

AGOSTO 2013

TAMAÑO HOJA:

A4

DIBUJADO POR:

DEP. TÉCNICO

NÚMERO DE PLANO:

D-22

Este detalle de diseño ha sido producido por Rockwool basado en información extraída de vistas de obra. Este detalle se ha realizado para mostrar la instalación del sistema Rockwool de las diferentes construcciones del mismo. Rockwool no aceptará ninguna responsabilidad por este detalle a menos que se encuentre recogido dentro de un acuerdo de garantía entre Rockwool y ustedes para este proyecto concreto.

NOTAS:
- Se puee adaptar a juntas de hasta 20mm.

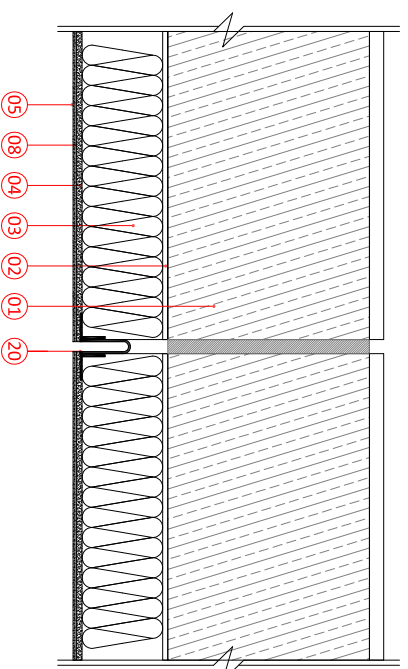
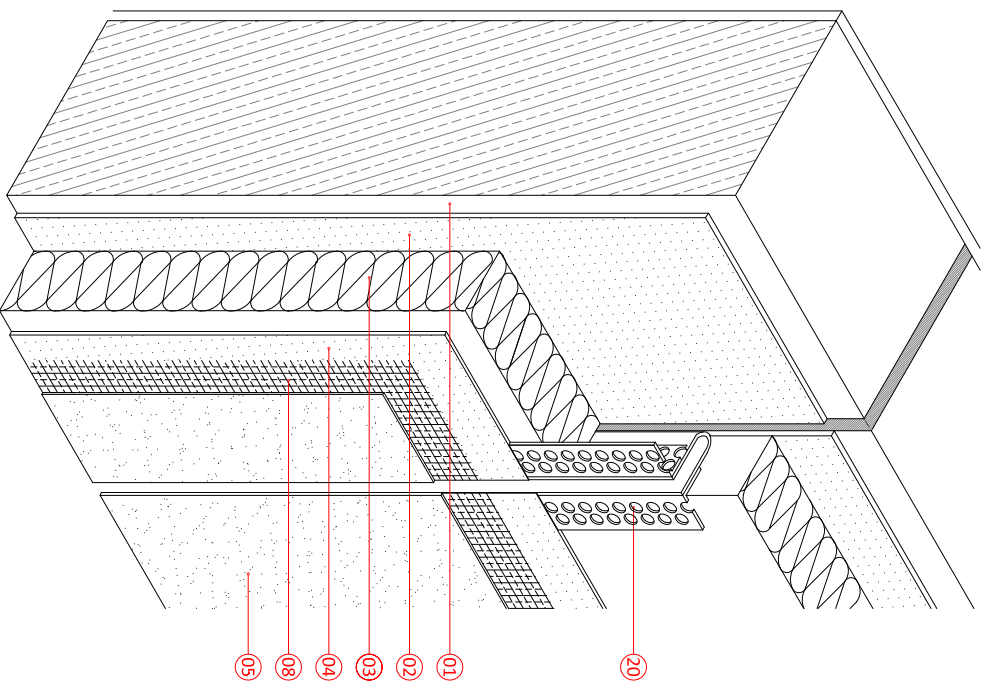

- 01 Muro base
- 02 Mortero REDART Adhesivo
- 03 Aislamiento de lana de roca Rockwool Duo
- 04 Mortero de REDART Capa Base
- 05 Mortero REDART Capa Base + REDART Imprimpación para Silicato o Silicona + REDART Acabado Silicato o Silicona
- 08 Malla de refuerzo
- 20 Perfil especial flexible para remate de junta

ROCKWOOL®
ADMINISTRACIÓN Y SERVICIO A CLIENTES
Bruc 50, 3ª -3ª -08010 BARCELONA
www.rockwool.es e-mail: info@rockwool.es tel. 933189028

PROYECTO: REDART

TRABAJO :

DESCRIPCIÓN:

DETALLE REMATE JUNTA

ESCALA: 1:7,5 FECHA: 2013

TAMANO HOJA: A4 DIBUJADO POR: DEP. TÉCNICO

NÚMERO DE PLANO: D-13

Este detalle de diseño ha sido producido por Rockwool basado en información obtenida de visitas de obra. Este detalle se ha realizado para mostrar la instalación del sistema Rockwool y deberá ser utilizado como referencia por el equipo de diseño del proyecto en la producción de las detalles constructivos del mismo. Rockwool no aceptará ninguna responsabilidad por este detalle a menos que se encuentre recogido dentro de un acuerdo de garantía entre Rockwool y ustedes para este proyecto concreto.

NOTAS:

- Se puee adaptar a juntas de hasta 20mm.

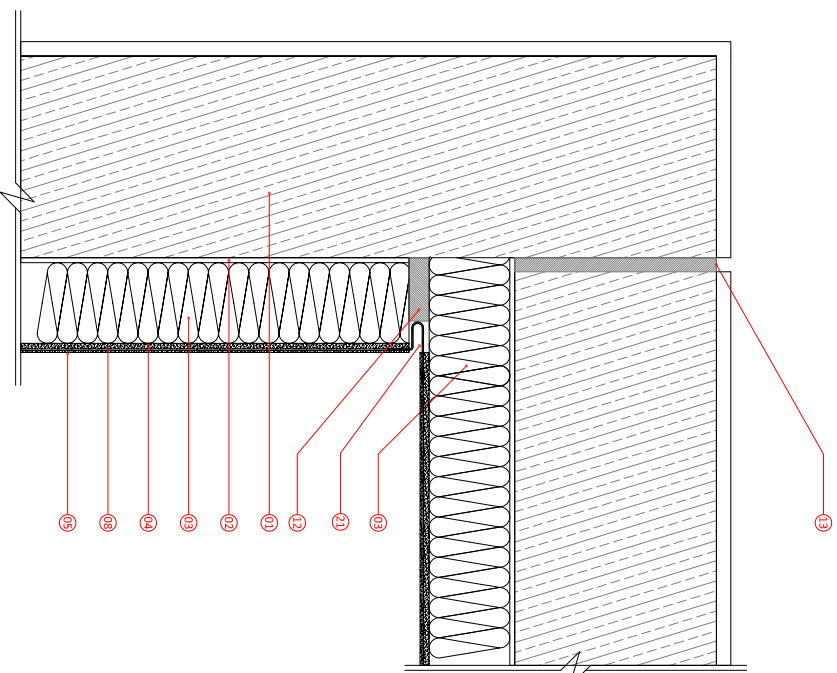

- 10 Muro base
- 11 Mortero REDart Adhesivo
- 12 Aislamiento de lana de roca RockSate Duo
- 13 Mortero de REDart Capa Base
- 14 Mortero REDart Capa Base + REDart Imprimpación para Silicato o Silicona + REDart Acabado Silicato o Silicona
- 15 Malla de refuerzo
- 16 Cinta adhesiva neopreno para sellado
- 17 Perfil especial flexible para remate de esquina
- 18 Junta estructural

ROCKWOOL®

ADMINISTRACION Y SERVICIO A CLIENTES

Buc 50, 3ª 3ª-08010 BARCELONA

www.rockwool.es e-mail: info@rockwool.es tel: 933189028

PROYECTO:

REDART

TRABAJO :

DESCRIPCION:

DETALLE REMATE JUNTA EN ESQUINA

ESCALA:

1:7,5

FECHA:

2013

TAMAÑO HOJA:

A4

DIBUJADO POR:

DEP. TÉCNICO

NÚMERO DE PLANO:

D-14

Este detalle de diseño ha sido producido por Rockwool basando en información escrita de visitas de obra. Este detalle se ha realizado como muestra de instalación del sistema Rockwool y debería ser utilizado como referencia por el equipo de diseño del proyecto en la producción de los detalles constructivos del mismo. Rockwool no aceptará ninguna responsabilidad por este detalle a menos que se encuentre recogido dentro de un acuerdo de garantía entre Rockwool y el usuario para este proyecto concreto.

NOTAS:

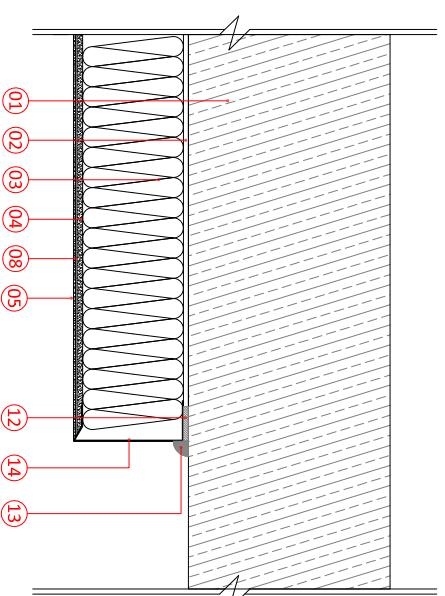
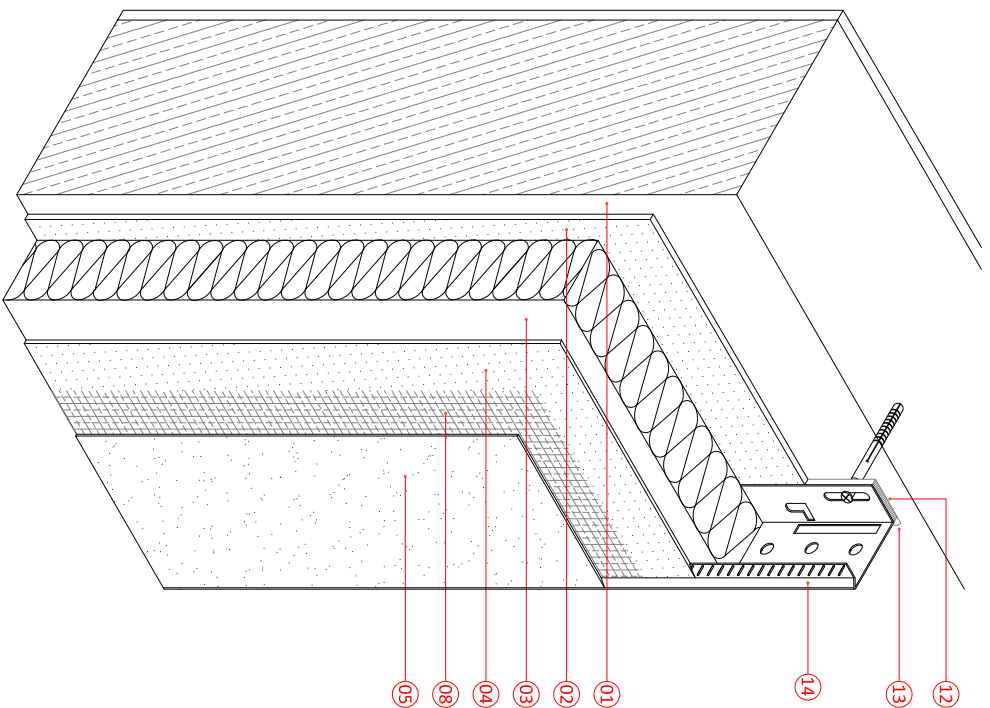

- 01 Muro base
- 02 Mortero REDART Adhesivo
- 03 Aislamiento de lana de roca RockSate Duo
- 04 Mortero de REDART Capa Base
- 05 Mortero REDART Capa Base + REDART Imprimpación para Silicato o Silicona + REDART Acabado Silicato o Silicona
- 12 Malla de refuerzo
- 13 Cinta adhesiva neopreno para sellado
- 14 Perfil de aluminio para remate de solución

ROCKWOOL®

ADMINISTRACIÓN Y SERVICIO A CLIENTES

Buac 50, 3ª 3ª -08010 BARCELONA

www.rockwool.es e-mail: info@rockwool.es tel. 933189028

PROYECTO: REDART

TRABAJO :

DESCRIPCIÓN:
DETALLE REMATE LATERAL CON PERFIL DE ALUMINIO

ESCALA: 1:7,5 FECHA: 2013

TAMANO HOJA: A4 DIBUADO POR: DEP. TÉCNICO

NÚMERO DE PLANO: **D-06**

Este detalle de diseño ha sido producido por Rockwool basado en información extraída de visitas de obra. Este detalle se ha realizado para mostrar la instalación del sistema Rockwool y debería ser utilizado como referencia por el equipo de diseño del proyecto en la producción de los planos de obra que se deriven. Rockwool no acepta ninguna responsabilidad por este detalle de diseño, que se deriven. El detalle de diseño de este proyecto de obra es de Rockwool y ustedes para este proyecto concreto.

NOTAS:

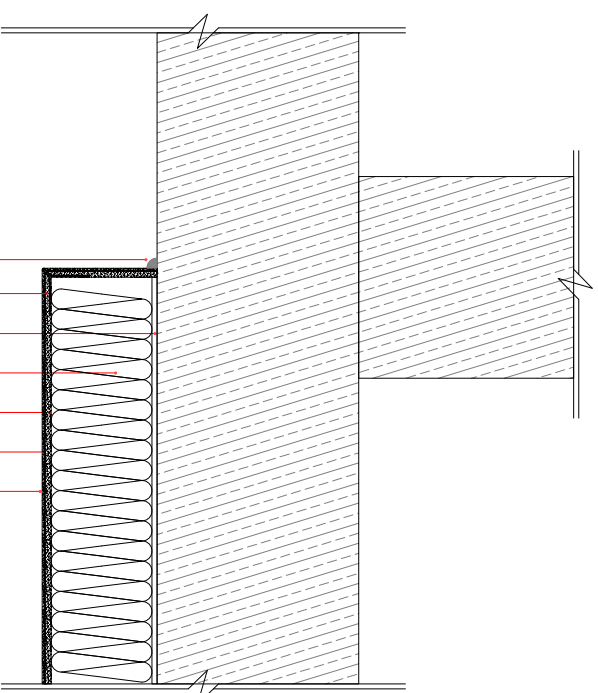
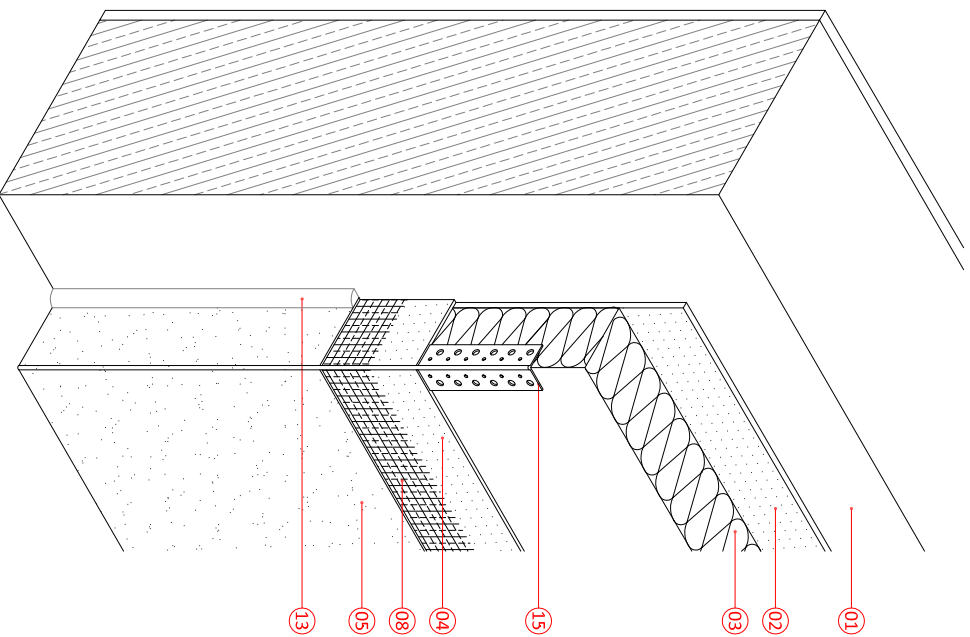

- 01 Muro base
- 02 Mortero REDart Adhesivo
- 03 Aislamiento de lana de roca RockSate Duo
- 04 Mortero de REDart Capa Base
- 05 Mortero REDart Capa Base + REDart Imprimpación para Silicona o Silicona + REDart Acabado Silicato o Silicona
- 06 Malla de refuerzo
- 07 Perfil de arranque de aluminio TIPO 2
- 08 Cinta adhesiva neopreno para sellado
- 09 Masilla de estanqueidad
- 10 Perfil en "L" de aluminio para remate en esquina

NOTAS:

ROCKWOOL®

ADMINISTRACIÓN Y SERVICIO A CLIENTES

Bruc 50, 3º-3ª -08010 BARCELONA

www.rockwool.es e-mail: info@rockwool.es tel. 933189028

PROYECTO:

REDART

TRABAJO :

DESCRIPCIÓN:

DETALLE REMATE LATERAL SIN PERFIL
DE ALUMINIO

ESCALA: 1:7,5 FECHA: 2013

TAMÑO HOJA: A4 DIBUADO POR: DEP. TÉCNICO

NÚMERO DE PLANO: D-08

Este detalle de diseño ha sido producido por Rockwool basado en información extraída de visitas de obra. Este detalle se ha realizado para mostrar la instalación del sistema Rockwool y de los detalles constructivos del mismo. Rockwool no aceptará ninguna responsabilidad por este detalle a menos que se encuentre recogido dentro de un acuerdo de garantía entre Rockwool y ustedes para este proyecto concreto.

NOTAS:

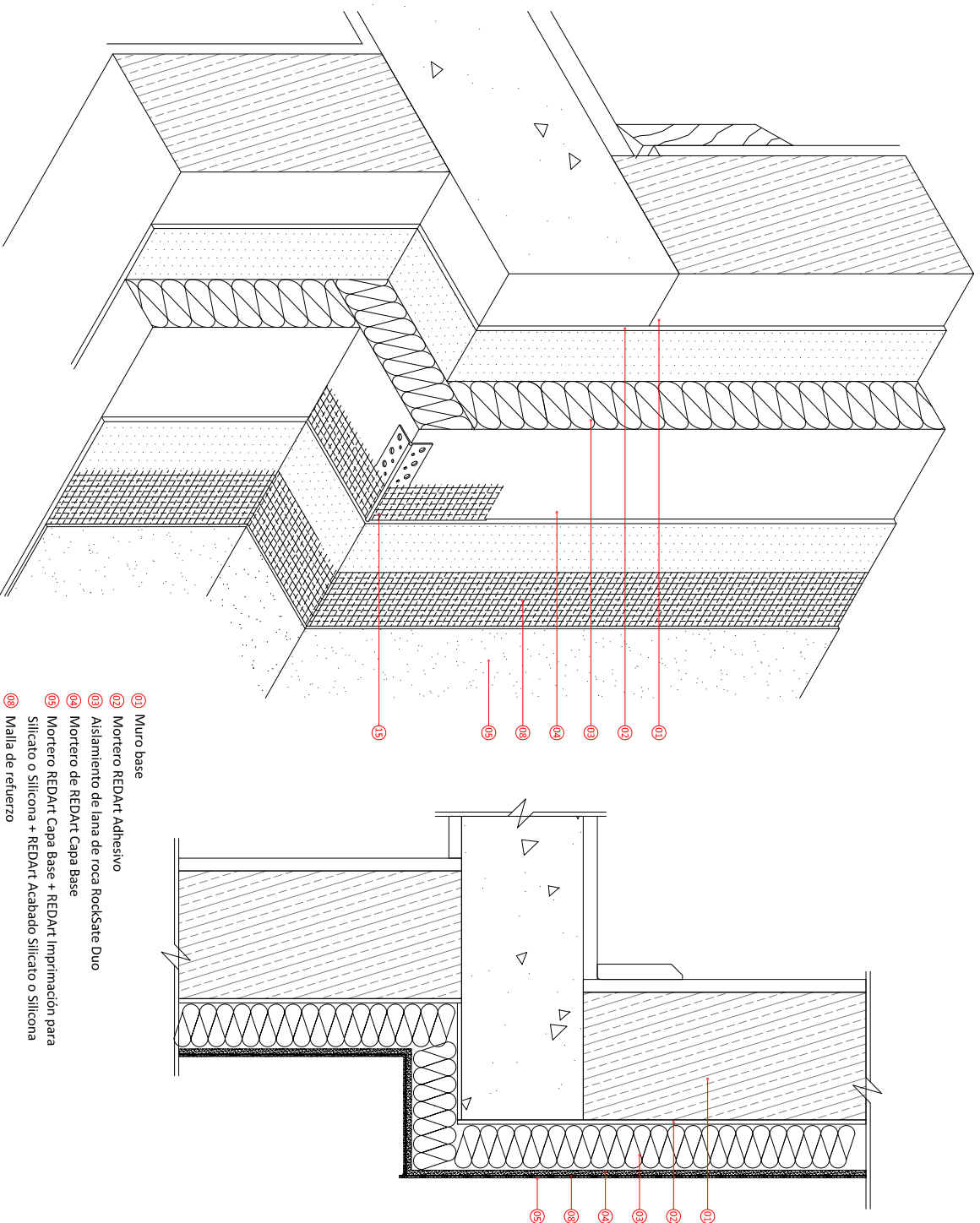

- 11 Muro base
- 12 Mortero REDART Adhesivo
- 13 Asislamiento de lana de roca Rockkate Duo
- 14 Mortero de REDART Capa Base
- 15 Mortero REDART Capa Base + REDART Impregnación para Silicato o Silicona + REDART Acabado Silicato o Silicona
- 16 Malla de refuerzo
- 17 Refuerzo de esquina con perfil, malla y goterón incorporado

ROCKKWOL

ADMINISTRACIÓN Y SERVICIO A CLIENTES

Bruic 50, 3º 3ª -080110 BARCELONA

www.rockkwol.es e-mail: info@rockkwol.es tel. 933189028

PROYECTO:

REDART

TRABAJO :

DESCRIPCIÓN:

DETALLE DESNIVEL DE FACHADA

ESCALA:

1:7,5

FECHA:

2013

TAMAÑO HOJA:

A4

DIBUJADO POR:

DEP. TÉCNICO

NÚMERO DE PLANO:

D-12

Este detalle de diseño ha sido producido por Rockkwol basado en información extraída de visitas de obra. Este detalle se ha realizado para mostrar la instalación del sistema Rockkwol y deberá ser utilizado como referencia por el equipo de diseño del proyecto en la producción de planos. Este detalle es un documento de trabajo y no debe ser utilizado como referencia para este detalle o en menos que se encuentre recogido dentro de un acuerdo de garantía entre Rockkwol y usted para este proyecto concreto.

NOTAS:

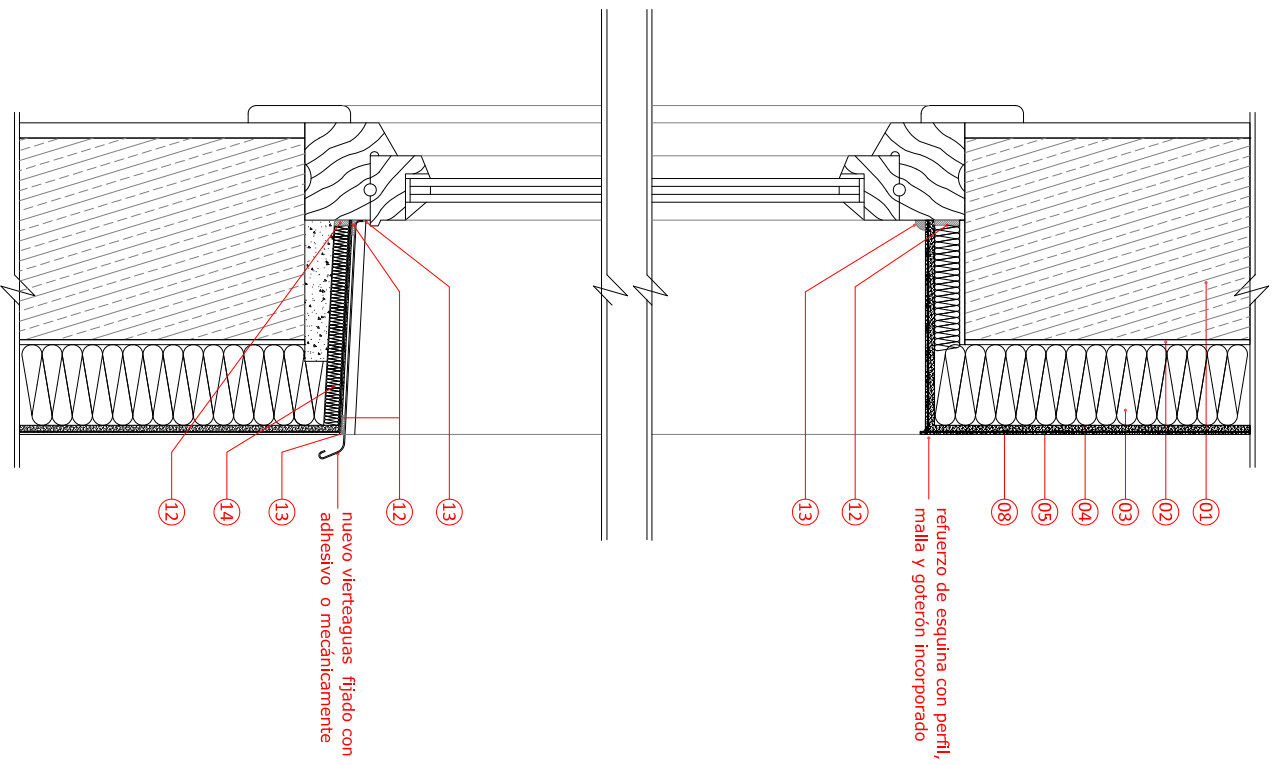

- 01 Muro base
- 02 Mortero REDart Adhesivo
- 03 Aislamiento de lana de roca Rocksafe Duo
- 04 Mortero de REDart Capa Base
- 05 Mortero REDart Capa Base + REDart Imprimpación para Silicato o Silicona + REDart Acabado Silicato o Silicona
- 06 Malla de refuerzo
- 07 Masilla de estanqueidad
- 08 Cinta adhesiva neopreno para sellado
- 09 Aislamiento de lana de roca Rocksafe Duo

ROCKKWOL

ADMINISTRACIÓN Y SERVICIO A CLIENTES

Bruic 50, 3º 3ª -08010 BARCELONA

www.rockwool.es e-mail: info@rockwool.es tel. 933189028

PROYECTO:

REDart

TRABAJO :

DESCRIPCIÓN:

DETALLE SECCIÓN VENTANA TIPO

ESCALA:

1:7,5

FECHA:

2013

TAMAÑO HOJA:

A4

DIBUJADO POR:

DEP. TÉCNICO

NÚMERO DE PLANO:

D-07

Este detalle de diseño ha sido producido por Rockwool basado en información extraída de visitas de obra. Este detalle se ha realizado para mostrar la instalación del sistema Rockwool y debería ser utilizado como referencia por el equipo de diseño del proyecto en la producción de los detalles constructivos del mismo. Rockwool no acepta ninguna responsabilidad por los detalles a menos que se encuentre rediseñado dentro de un acuerdo de garantía entre Rockwool y ustedes para este proyecto concreto.

NOTAS:

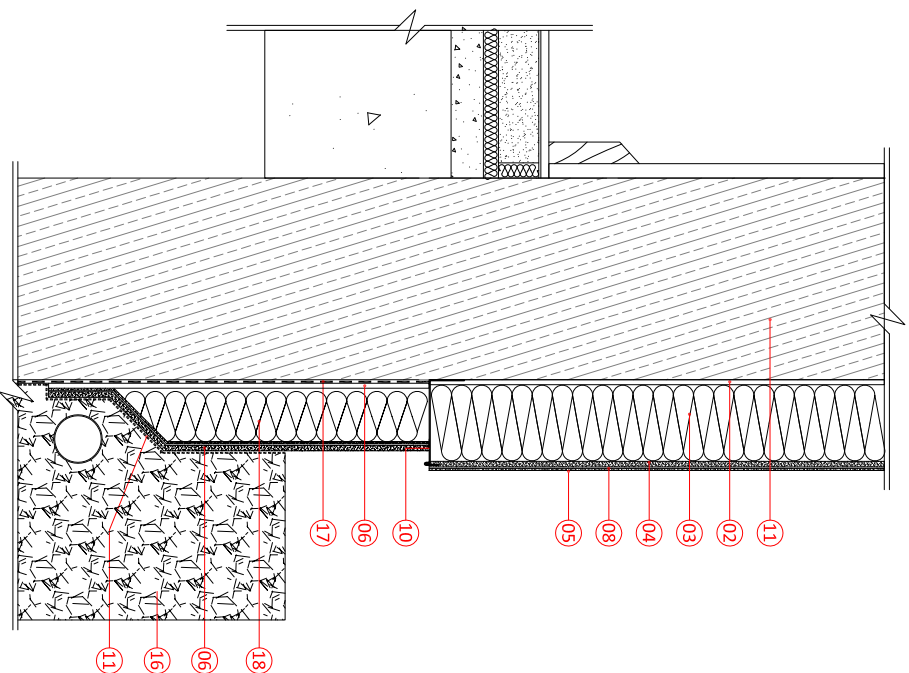

- 01 Muro base
- 02 Mortero REDART Adhesivo
- 03 Aislamiento de lana de roca RockSate Duo
- 04 Mortero de REDART Capa Base
- 05 Mortero REDART Capa Base + REDART Imprimpación para Silicato o Silicona + REDART Acabado Silicato o Silicona
- 06 Mortero adhesivo resistente al agua
- 07 Malla de refuerzo
- 08 Perfil de arranque de aluminio
- 09 Lámina drenante
- 10 Terreno
- 11 Impermeabilización de muro base
- 12 Aislamiento rígido XPS
- 13
- 14
- 15
- 16
- 17
- 18

ROCKWOOL®

ADMINISTRACIÓN Y SERVICIO A CLIENTES

Bruç. 50, 3ª 3ª -08010 BARCELONA

www.rockwool.es e-mail: info@rockwool.es tel: 933189028

PROYECTO:

REDART

TRABAJO :

DESCRIPCIÓN:

**DETALLE ARRANQUE CON AISLAMIENTO
EN CONTACTO CON TERRENO**

ESCALA:

1:7,5

FECHA:

2013

TAMAÑO HOJA:

A4

DIBUJADO POR:

DEP. TÉCNICO

NÚMERO DE PLANO:

D-09

Este detalle de diseño ha sido producido por Rockwool basando en información extraída de vistas de obra. Este detalle se ha realizado para mostrar la instalación del sistema Rockwool y deberá ser utilizado como referencia por el equipo de diseño del proyecto en la producción de este detalle a menos que se encuentre recogido dentro de un acuerdo de garantía entre Rockwool y ustedes para este proyecto concreto.