

INSTITUTO DE ACÚSTICA

CENTRO DE TECNOLOGÍAS FÍSICAS "L. TORRES QUEVEDO"
C/ Serrano, 144 - 28006 MADRID ☎ (91) 561 88 06 FAX: (91) 411 76 51

INFORME

AISLAMIENTO ACUSTICO A RUIDO AEREO DE UN TABIQUE DE YESO Y FIBRA DE
VIDRIO PANELSYSTEM TC7 CON TELA ASFÁLTICA Y POLIESTIRENO EXPANDIDO
EN EL PERÍMETRO

SOLICITANTE: TABIQUERIA 2000 S.L.

Cº de la Vega, s/n

19160-Chiloeches (GUADALAJARA)



INSTITUTO DE ACÚSTICA

REF.- AC3-D8-09-I

INSTITUTO DE ACÚSTICA

CENTRO DE TECNOLOGÍAS FÍSICAS "L. TORRES QUEVEDO"

C/ Serrano, 144 - 28006 MADRID ☎ (91) 561 88 06 FAX: (91) 411 76 51



INFORME

REF. - AC3-D8-09-I

SOLICITANTE: TABIQUERIA 2000 S.L.

Cº de la Vega, s/n

19160-Chiloeches (GUADALAJARA)

Se refiere el presente informe a los análisis, en laboratorio, de las características de aislamiento acústico a ruido aéreo de los materiales que se describen más adelante.

1.MATERIALES ENSAYADOS

El divisorio analizado es un tabique constituido por paneles de yeso mallado con lana de vidrio, de 70 mm de espesor, denominado PANELSYSTEM TC-7. En el perímetro se dispusieron sendas bandas de poliestireno expandido de 10mm de espesor, excepto en la arista horizontal inferior en que se dispuso tela asfáltica de 2mm de espesor, y se remató con mortero PANELSYSTEM. Las juntas de los paneles se remataron con pegamento PANELSYSTEM. El espesor total del divisorio es de 70 mm y su densidad superficial es de 36 kg/m².

2. MONTAJE

El divisorio descrito fue ejecutado en el porta-muestras de las cámaras de transmisión horizontal del Instituto de Acústica, cuya forma es paralelepípedica, de unos 100 m³ de volumen, cada una, y adosadas a través de un anillo autoportante, soporte de la muestra, sin conexión rígida entre sí ni con el anillo..

El montaje se realizó por personal especializado de la firma solicitante, supervisado por nosotros.

3. METODO DE MEDIDA

La medida del aislamiento acústico a ruido aéreo se ha realizado conforme a la norma UNE-EN ISO 140-3, tanto en lo relativo a las características de las cámaras de transmisión e instrumentación para la generación, captación y análisis de los campos acústicos, como en la valoración y presentación de los resultados.

Según la mencionada norma, el aislamiento acústico normalizado a ruido aéreo R , viene dado por la fórmula:

$$R = L_e - L_r + \log \left(\frac{S}{A} \right)$$

siendo L_e y L_r los niveles de presión sonora en las cámaras de emisión y recepción respectivamente, S la superficie del material ensayado, y A el área de absorción acústica equivalente de la cámara receptora, ambas en m².

Los valores de L_e y L_r utilizados en estos ensayos se refieren a los niveles medidos para una excitación con ruido blanco, filtrando por tercios de octava en la captación.

Para la medida del área de absorción acústica equivalente A , se ha seguido un procedimiento de medida que satisface las exigencias de la norma UNE-EN ISO-354.



4. RESULTADOS

En las páginas siguientes se encuentran los resultados de los análisis efectuados así como las características del material y montaje, incluyendo croquis con dimensiones y detalles constructivos del divisorio analizado.

La curva de aislamiento acústico a ruido aéreo se complementa, en su parte superior, con una tabla numérica que expresa el aislamiento acústico medio en la octava cuya frecuencia central se indica.

Adicionalmente se incluyen los valores correspondientes de los índices globales R_w , según la norma UNE-EN ISO 717, $R_{A,lf}$ y R_A , conforme a las exigencias de la norma NBE-CA-88, "CONDICIONES ACÚSTICAS EN LOS EDIFICIOS", y del DB-HR (CTE) del Ministerio de Vivienda. En estas valoraciones se han utilizado los resultados numéricos por bandas de tercio de octava, pudiéndose encontrar alguna discrepancia si se usan los valores medios por octavas.

Madrid, 21 de mayo de 2009.



J. L. López

Laboratorio de Materiales Acústicos



C. de la Colina
Jefe de Laboratorio



AISLAMIENTO ACÚSTICO A RUIDO AEREO

Según norma UNE - EN ISO 140 - 3

- 4 -

Solicitante: TABIQUERIA 2000 S.L.

Material: Tabique de yeso y fibra de vidrio PANELSYSTEM TC-7, con tela asfáltica y poliestireno en el perímetro.

Montaje del elemento ensayado: En laboratorio.

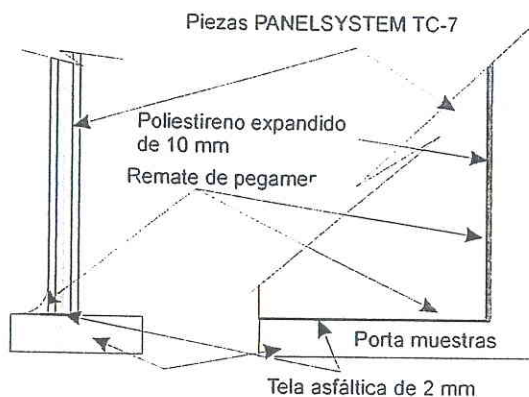
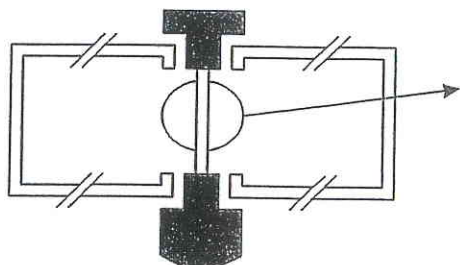

Observaciones: El montaje se dispuso en el portamuestras de las cámaras de transmisión. En el perímetro se dispuso poliestireno expandido excepto en la arista horizontal inferior, en que se dispuso tela asfáltica.

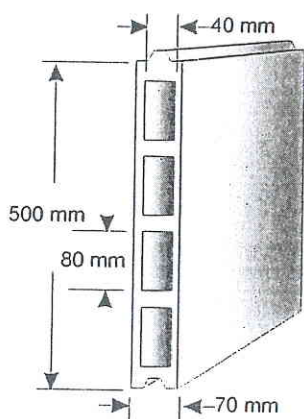

Piezas PANELSYSTEM TC-7

Densidad superficial = 36 kg/m²

Superficie de ensayo = 13.3 m²

Tiempo de secado = 7 días

CÁMARAS DE ENSAYO

Tipo: Semirreverberante Estado: Vacías

Cámaras	Volumen	Temperatura	Humedad
1	99.4 m ³	22 °C	40 %
2	84.9 m ³	21 °C	37 %

BAREMOS GLOBALES

(100-5000 Hz)

R_w (C; C_v) = 34 (1; -1) dB

R_A = 35.0 dBA R_{A,v} = 33.4 dBA

f (Hz)	125	250	500	1000	2000	4000
R (dB)	28.0	32.9	32.0	33.5	35.7	41.2

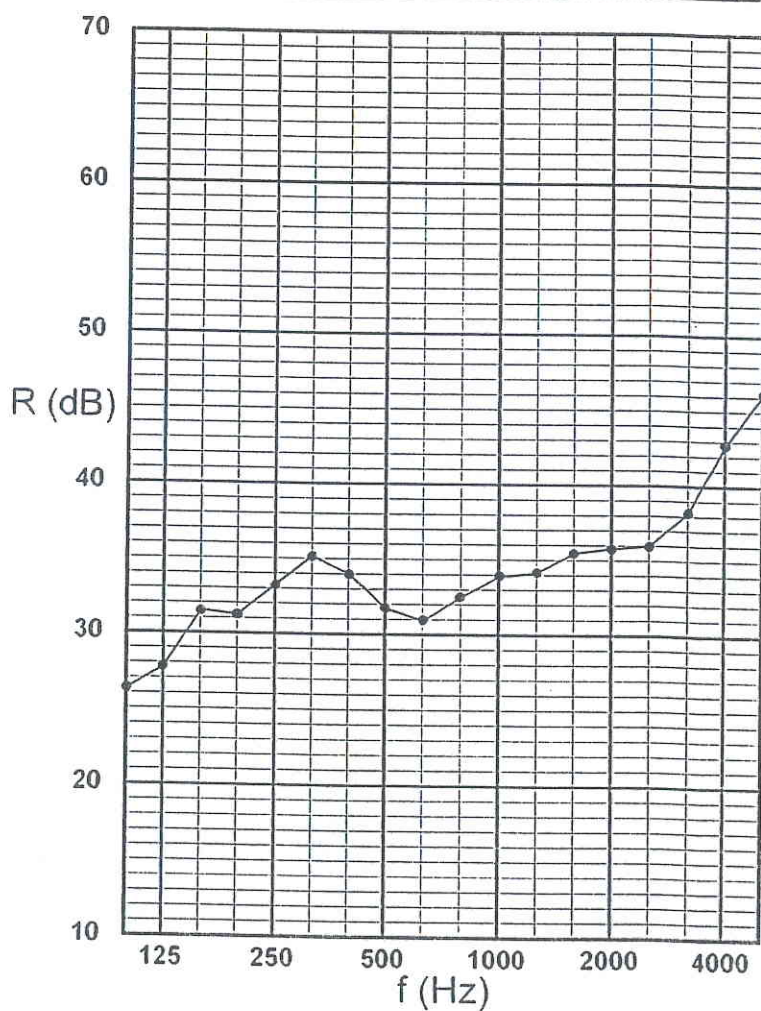

Informe AC3 - D8 - 09 - I

Madrid, 21 de mayo de 2009

INSTITUTO DE ACÚSTICA

CETEF - Leonardo Torres Quevedo

Laboratorio de Materiales

Calderín